DAVE SOLDIER

ST. FRANCIS OF ASSISI

LAUDATO SI'

LYRICS, ST. FRANCESCO OF ASISSI (1224)
MUSIC, DAVE SOLDIER (2022)

BOUCICAUT C.1412

VERSION IN ITALIAN
VOCAL QUARTET OR CHOIR WITH PIANO
ABOUT 28 MINUTES

DAVESOLDIER.COM
DAVESOLDIER43@GMAILCOM

VERSION JULY 8, 2023

Laudato Si'

Laudades Creaturarum,
also known as *Canticle of the Sun*
by Saint Francis of Assisi, written 1224

red vowels indicated accents, blue v's are substituted into the original text

I. Altissimu

Altissimu, omnipotente bon Signore,
Tue so' le laude, la gloria e l'honore et onne benedictione.
Ad Te solo, Altissimo, se konfano,
et nullu homo ène dignu te mentovare.

O most high, almighty, good Lord,
to You belong praise, glory, honors, and all blessings!
To You alone, Most High, they belong,
and no man is worthy to pronounce Your name.

II. For Brother Sun

Laudato sie, mi' Signore, cum tucte le Tue creature
spetialmente messor lo Frate Sole,
lo qual è iorno, et allumini noi per lui.
Et ellu è bellu e radiante cum grande splendore
de Te, Altissimo, porta significatione.

Be You praised with all Your creation
especially for Brother Sun,
who brings us light and you illuminate us our through him
and he is beautiful and radiant with great splendor
of You, Most High, he signifies.

III. For Sister Moon

Laudato si', mi' Signore,
per Sora Luna e le stelle:
in celu l'ài formate
clarite et pretiose et belle.

Be praised my Lord,
for Sister Moon and the Stars
in heaven you made them
clear and bright and beautiful.

IV. For Brother Wind

Laudato si', mi' Signore, per Frate Vento
et per aere et nubilo et sereno et onne tempo
per lo quale, a le Tue creature dài sostentamento.

Be praised, my Lord, for Brother Wind,
and for air and cloud, and serenity and all weather
with by which you sustain your creations.

V. For Sister Water and Brother Fire

Laudato si', mi' Signore, per sor'Acqua,
la quale è molto utile et humile et pretiosa et casta.

Be praised, my Lord, for Sister Water
who is very useful and humble, precious and pure.

Laudato si', mi' Signore, per frate Focu,
per lo quale ennallumini la nocte:
et ello è bello et iucundo et robustoso et forte

Be praised, my Lord, for Brother Fire
who illuminates the night
and is beautiful and playful and robust and strong.

VI. For Sister Earth

Laudato si', mi' Signore, per Sora nostra Matre Terra,
la quale ne sostenta et governa,
et produce diversi fructi con coloriti fior et herba.

Be praised, my Lord, for our Sister Mother Earth
she sustains and maintains us
and produces diverse fruits with colored flowers and herbs.

VII. For Ourselves

Laudato si', mi' Signore,
per quelli ke perdonano per lo Tuo amore
et sostengo(no) infirmitate et tribulatione
beati quelli ke 'l sosterranno in pace,
ka da Te, Altissimo, sirano incoronati.

Be praised, my Lord,
for those who are pardoned by Your love
and endure sickness and tribulation
Blessed are they who are sustained in peace
for You, Most High, they will be crowned.

VIII. For Sister Death

Laudato si', mi' Signore,
per Sora nostra Morte corporale,
da la quale nullu homo vivente pò skappare
guai a quelli ke morrano ne le peccata mortali;
beati quelli ke trovarà ne le Tue sanctissime voluntati,
ka la morte secunda no'l farrà male.

Be praised, my Lord,
for our Sister Mortal Death,
from whom no one can escape
troubled are they who die in mortal sin
blessed are they who walk by Your most holy will,
for the second death shall do no evil.

IX. Thank my Lord

Laudate et benedicete mi' Signore et rengratiate
Et serviteli cum grande humilitate.

Praise and bless my Lord and give thanks
and serve him with great humility.

Translation and pronunciation guides by Biancamaria Bartolini

Dave Soldier

I. Altissimu

Lyrics from St. Francis

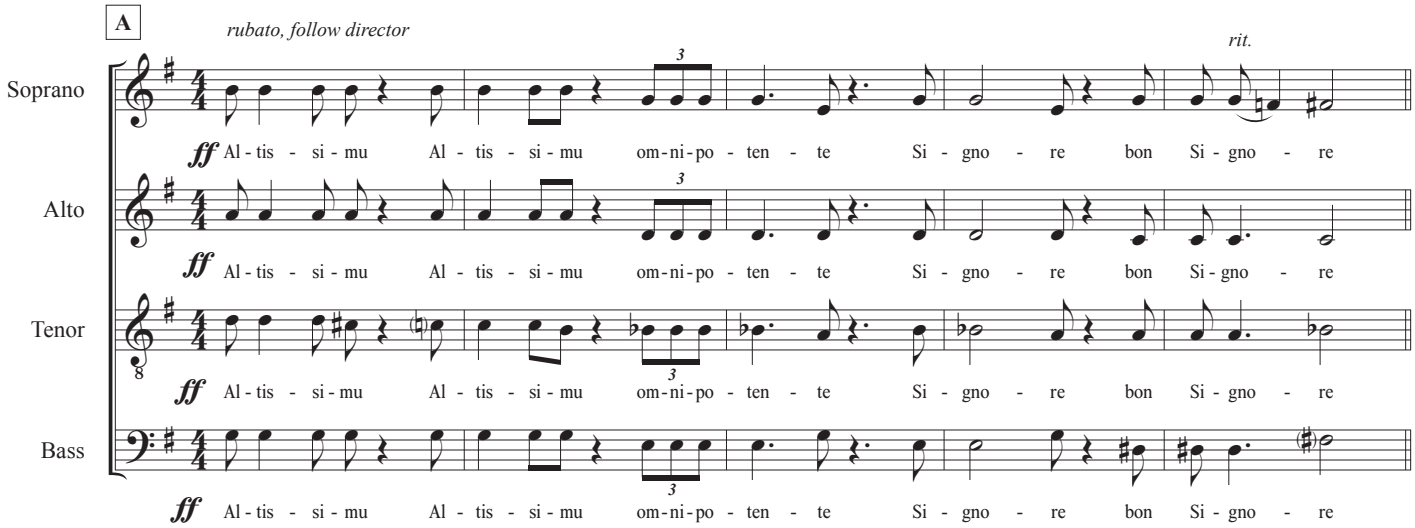

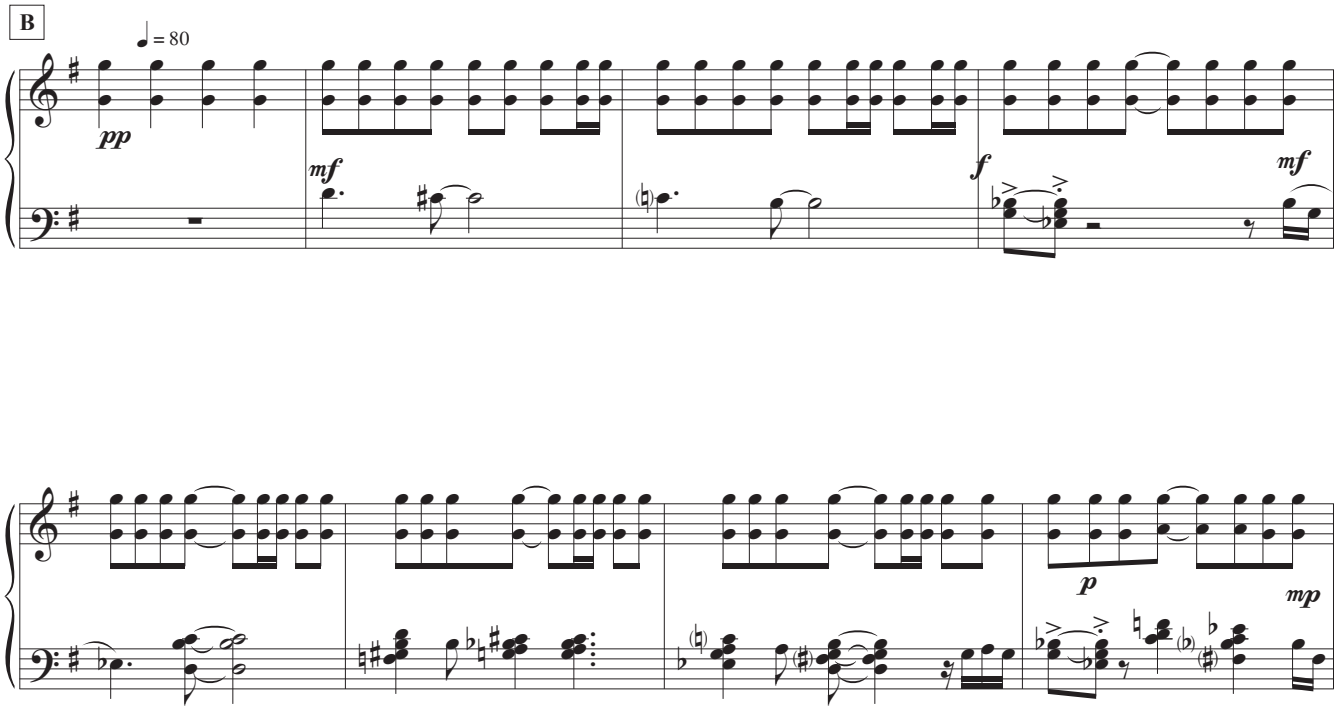

I. Altissimu

C

1.

S

A

T

B

mf Al - tis - si - mu Al - tis - si mu om - ni - po ten - te bon - Si - gno - re Al -

p

mp

D

2.

S

mp Tu - e so' le lau - de Tu - e so' le lau - de la - glo - ri - a e l'hon-

A

mp Tu - e so' le lau - de Tu - e so' le lau - de *f* la - glo - ri - a e l'hon-

T

- Si - gno - re ad *mp* Tu - e so' le lau - de ad Tu - e so' le lau - de *f* la - glo - ri - a e l'hon-

B

f la - glo - ri - a e l'hon-

mp

f

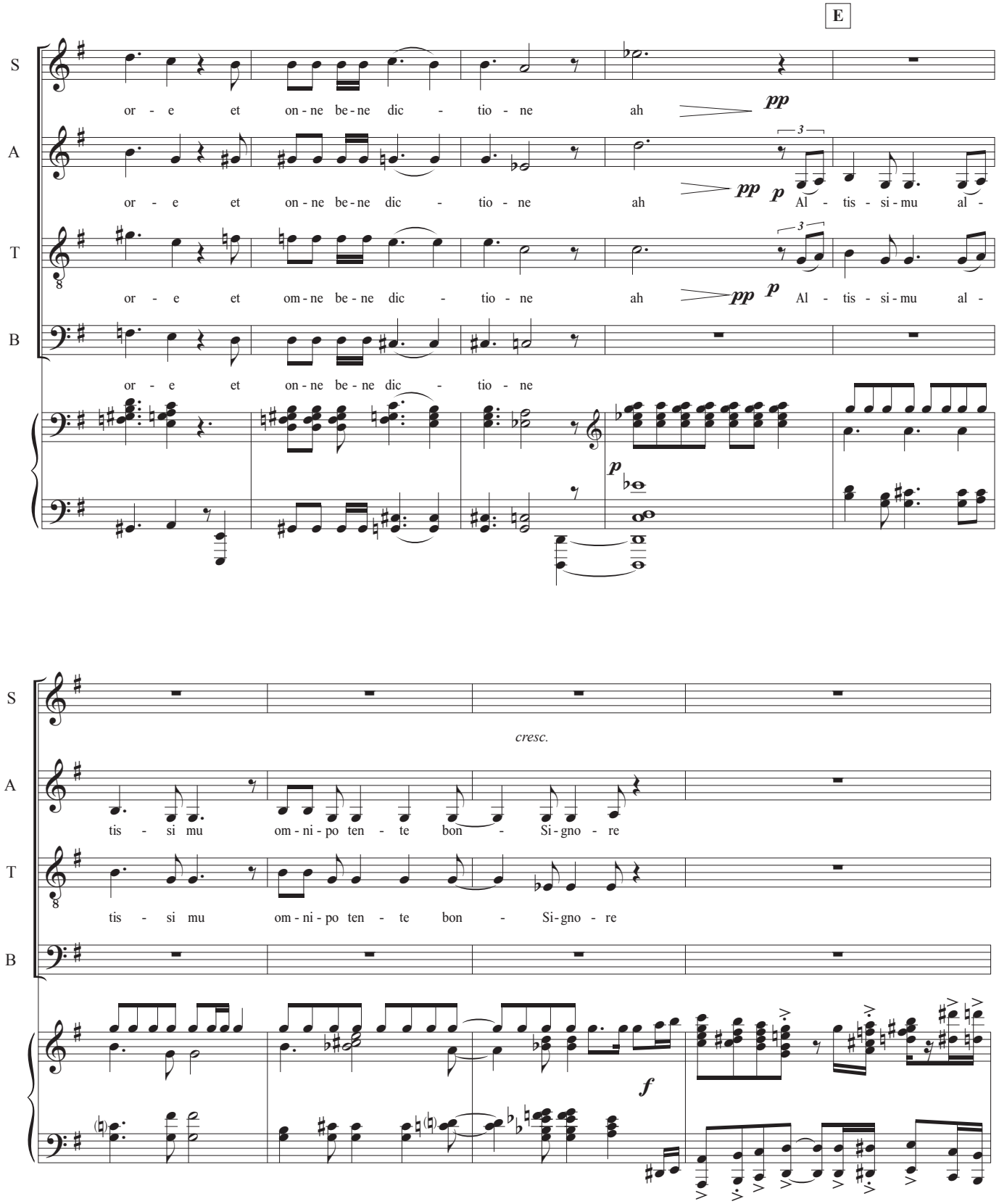
E
S
A
T
B
or - e et on - ne be - ne dic - tio - ne ah
pp
or - e et on - ne be - ne dic - tio - ne ah
pp p Al - tis - si - mu al -
or - e et om - ne be - ne dic - tio - ne ah
pp p Al - tis - si - mu al -
or - e et on - ne be - ne dic - tio - ne
p
cresc.
tis - si mu om - ni - po ten - te bon - Si - gno - re
tis - si mu om - ni - po ten - te bon - Si - gno - re
f

I. Altissimu

F

soloist improvises over chorus

1. Altissimo

improvise
start very quietly

S

A

T

B

p Ad Te so - lo

mf

p

2. se konfano

ad lib, words or no words

mf Ad Te so - lo

ff Ad Te so - lo

S

Ad Te so - lo *f* et nul - lu ho - mo e' - ne

A

Ad Te so - lo *f* et nul - lu ho - mo e' - ne

T

Ad Te so - lo *f* et nul - lu ho - mo e' - ne

B

Ad Te so - lo *f* et nul - lu ho - mo e' - ne

f

S

di - gnu te men - to - va - re *f*

A

di - gnu te men - to - va - re *f*

T

di - gnu te men - to - va - re *f*

B

di - gnu te men - to - va - re *f*

mp

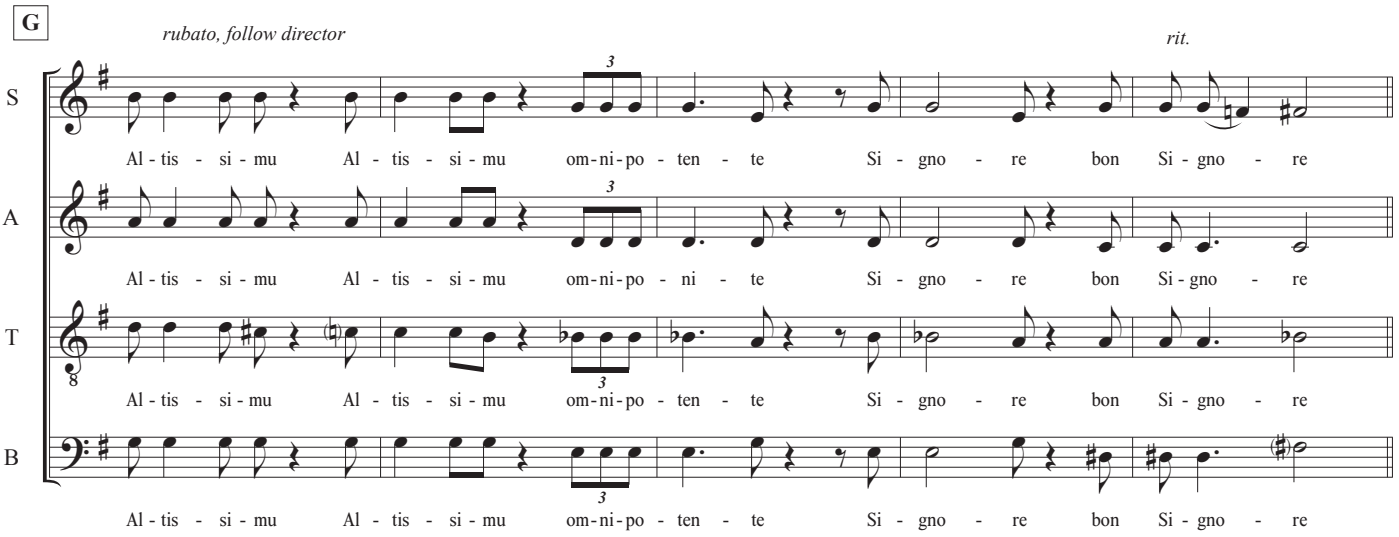
G
rubato, follow director
rit.
S
Al - tis - si - mu Al - tis - si - mu om-ni-po - ten - te Si - gno - re bon Si - gno - re
A
Al - tis - si - mu Al - tis - si - mu om-ni-po - ni - te Si - gno - re bon Si - gno - re
T
Al - tis - si - mu Al - tis - si - mu om-ni-po - ten - te Si - gno - re bon Si - gno - re
B
Al - tis - si - mu Al - tis - si - mu om-ni-po - ten - te Si - gno - re bon Si - gno - re

Dave Soldier

II. Brother Sun

Lyrics from St. Francis

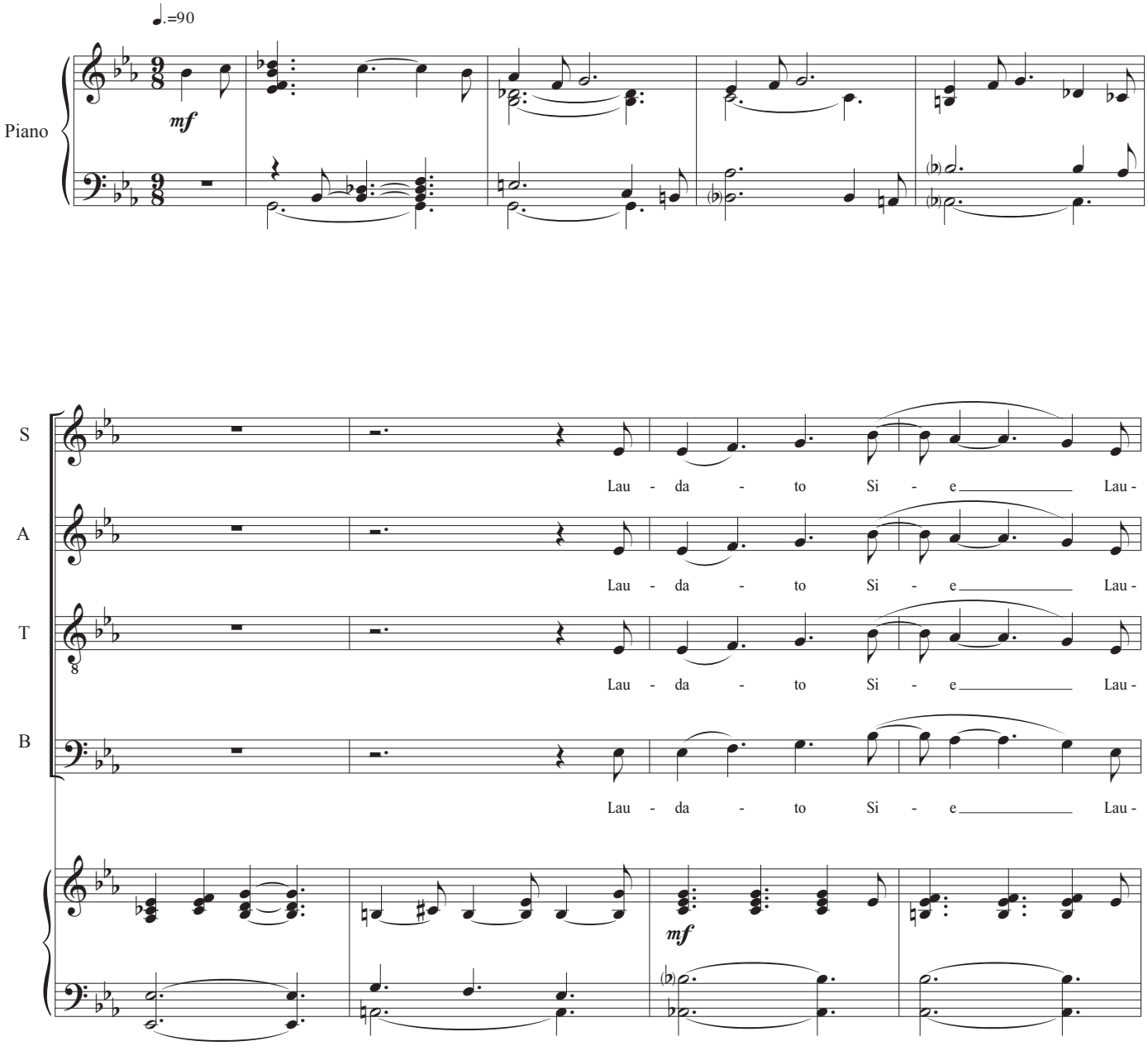

II. Brother Sun

S
da - to Si - e Lau - da - to Lau - da - to

A
da - to Si - e Lau - da - to Lau - da - to

T
da - to Si - e Lau - da - to Lau - da - to

B
da - to Si - e Lau - da - to Lau - da - to

S
Lau - da - to

A
Lau - da - to

T
solo
improvisatory
Lau - da - to *f* Cum tuc - te le Tu - e le Tu - e

B
Lau - da - to

II. Brother Sun

S
Lau - da - to Lau - da - to Lau - da - to

A
Lau - da - to Lau - da - to Lau - da - to

T
cre - a - tu - re Lau - da - to Lau - da - to Lau - da - to

B
Lau - da - to Lau - da - to Lau - da - to

♩=136

solo

f

Spe - tial - men - te mes - sor lo Fra - te So - le Spe - tial - men - te mes-sor lo - Fra - te So - le

f

II. Brother Sun

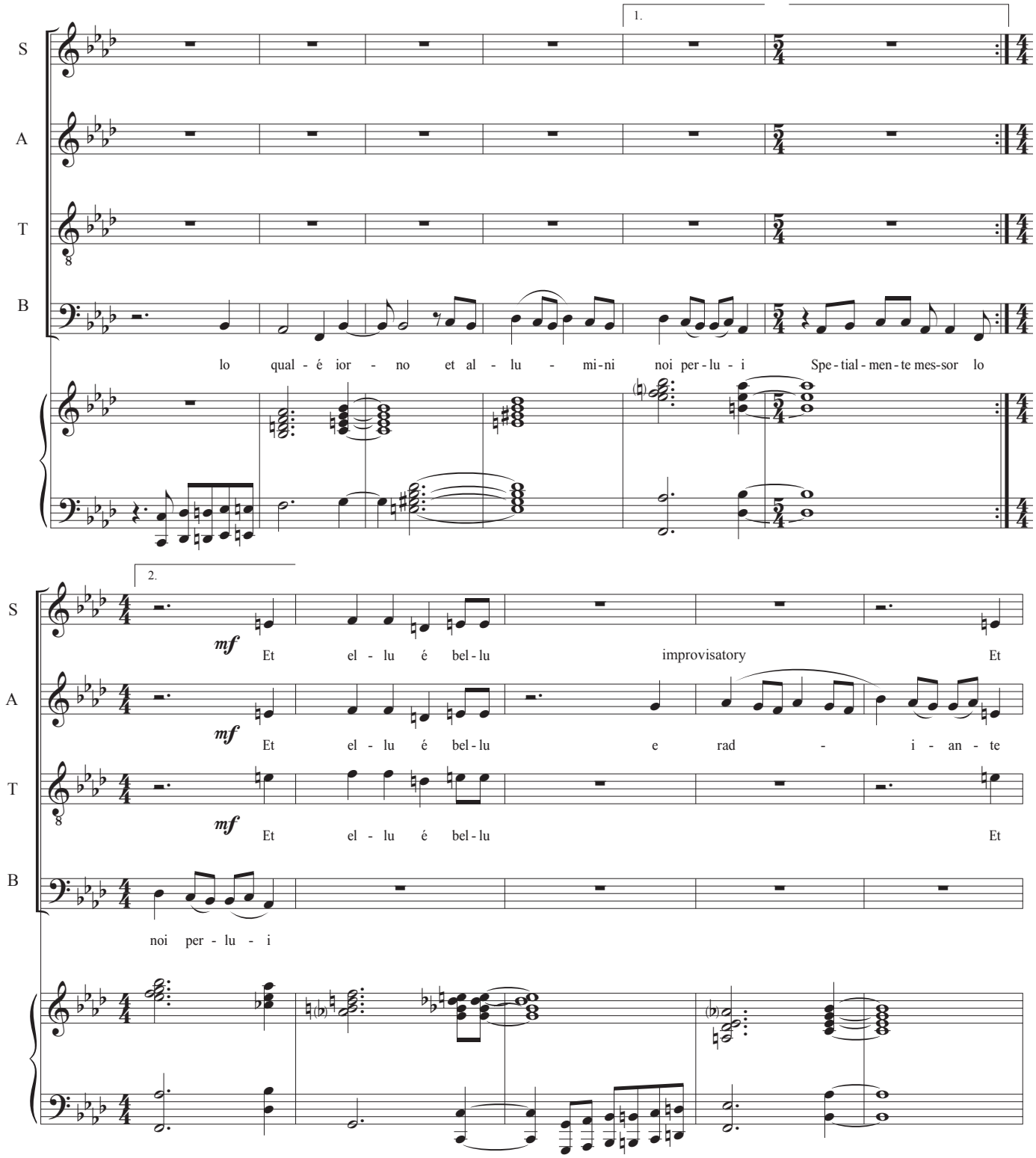

II. Brother Sun

S
el - lu é bel - lu et el - lu é bel-lu

A
el - lu é bel - lu cum gran - de splen-dor - e el - lu é bel-lu cum

T
el - lu é bel - lu et el - lu é bel-lu

B

S
et el - lu é bel - lu

A
gran - - - de splen - dor - re el - lu é bel - lu

T
et el - lu é bel - lu

B

S

A

T

B

f

Spe - tial - men - te mes - sor lo

Spe - tial - men - te mes - sor lo

Spe - tial - men - te - mes - sor lo

Spe - tial - men - te - mes - sor lo

S

A

T

B

Fra - te So - le Spe - tial - men - te mes - sor lo - Fra - te So - le lo qual - e ior -

Fra - te So - le Spe - tial - men - te mes - sor lo - Fra - te So - le lo qual - e ior -

Fra - te So - le Spe - tial - men - te mes - sor lo - Fra - te So - le lo qual - e ior -

Fra - te So - le Spe - tial - men - te mes-sor lo - Fra - te So - le lo qual - e ior -

S

- no et al - lu - mi - ni noi per - lu - i Spe - tial - men - te mes - sor lo noi per - lu - i *p* O

A

- no et al - lu - mi - ni noi per - lu - i Spe - tial - men - te mes - sor lo noi per - lu - i *p* O

T

- no et al - lu mi - ni noi per - lu - i Spe - tial - men - te mes - sor lo noi per - lu - i *p* O

B

solo

- no et al - lu - mi - ni noi per - lu - i Spe - tial - men - te mes - sor lo noi per - lu - i *f* de Te -

S

Ah

A

Ah

T

Ah

B

Ah

- - Al - tis - si - mo por - ta si - gni - fi - cant - io - ne

8

II. Brother Sun

S

A

T

B

f

Spe-tial-men-te mes-sor lo Fra - te So-le Spe-tial-men-te mes-sor lo - Fra - te So-le lo

Spe-tial-men-te mes-sor lo Fra - te So-le Spe-tial-men-te mes-sor lo - Fra - te So-le lo

Spe-tial-men-te-mes-sor lo Fra - te So-le Spe-tial-men-te mes-sor lo - Fra - te So-le lo

Spe-tial-men-te-mes-sor lo Fra - te So-le Spe-tial-men-te mes-sor lo - Fra - te So-le lo

S

A

T

B

qual - e ior - no et al - lu - mi-ni noi per - lu - i Spe-tial-men-te mes-sor lo

qual - e ior - no et al - lu - mi-ni noi per - lu - i Spe-tial-men-te mes-sor lo

qual - e ior - no et al - lu mi-ni noi per - lu - i Spe-tial-men-te mes-sor lo

qual - e ior - no et al - lu - mi-ni noi per - lu - i Spe-tial-men-te mes-sor lo

II. Brother Sun

S: Fra - te So-le Spe-tial-men-te mes-sor lo - Fra - te So-le lo qual - e ior -

A: Fra - te So-le Spe-tial-men-te mes-sor lo - Fra - te So-le lo qual - e ior -

T: Fra - te So - le Spe-tial-men-te mes-sor lo - Fra - te So-le lo qual - e ior -

B: Fra - te So-le Spe-tial-men-te mes-sor lo - Fra - te So-le lo qual - e ior -

S: - no - et al - lu - mi-ni noi per - lu - i *p* Fra - te So - le Fra - te So - le

A: - no - et al - lu - mi-ni noi per - lu - i *p* Fra - te So - le Fra - te So - le

T: - no - et al - lu - mi-ni noi per - lu - i *p* Fra - te So - le Fra - te So - le

B: - no - et al - lu - mi-ni noi per - lu - i *p* Fra - te So - le Fra - te So - le

p

Dave Soldier

III. Sister Moon

Lyrics from St. Francis

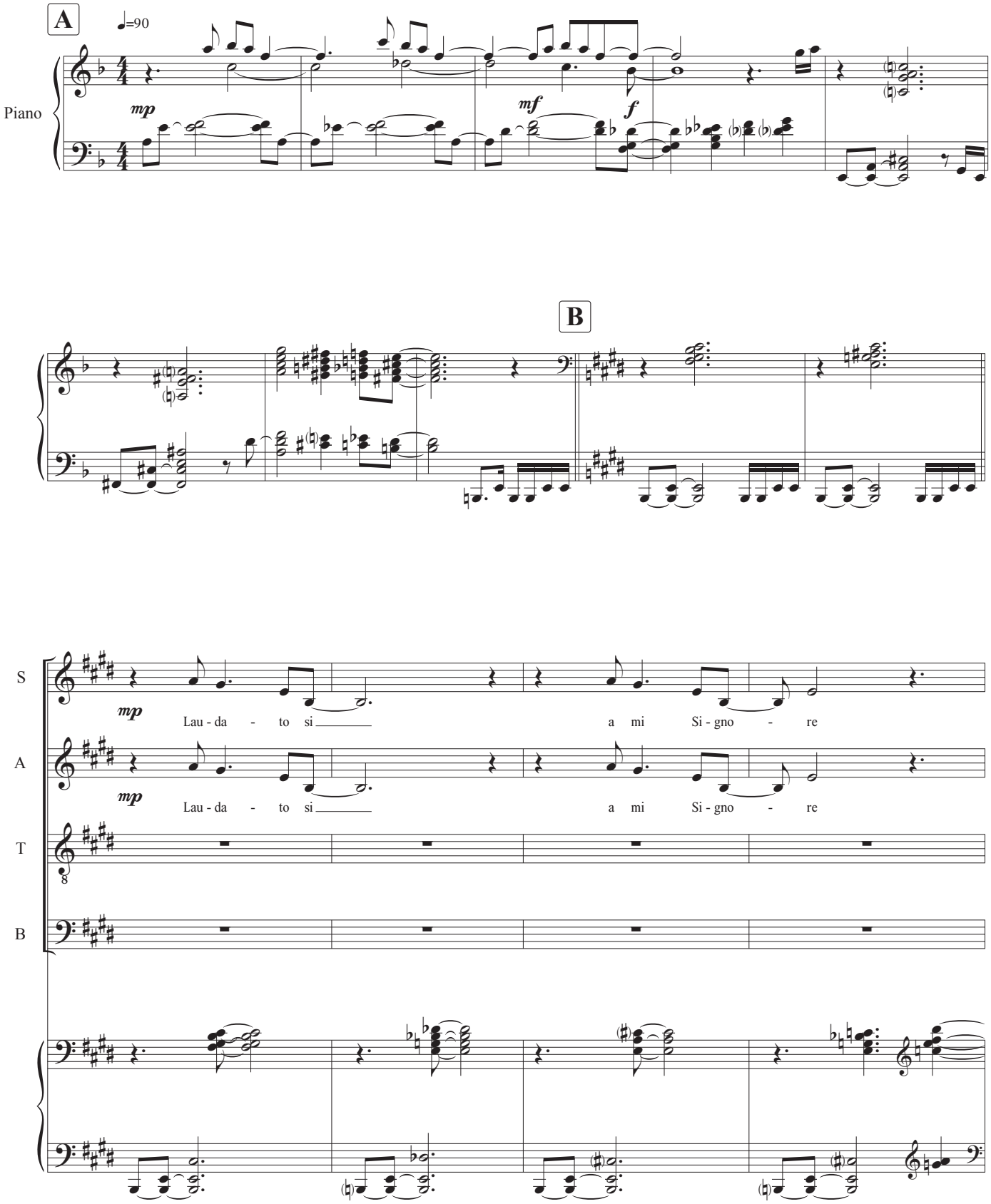

III. Sister Moon

S
per So - ra Lu - na - - - e le stel - le in

A
per So - ra Lu - na - - - e le stel - le in

T
stel - le

B
stel - le

ce - lu l'ai for - ma - te clar - i - te et pre-tio - se - et bel - le

ce - lu l'ai for - ma - te clar - i - te et pre-tio - se

clar - i - te et pre-tio - se

clar - i - te et pre-tio - se

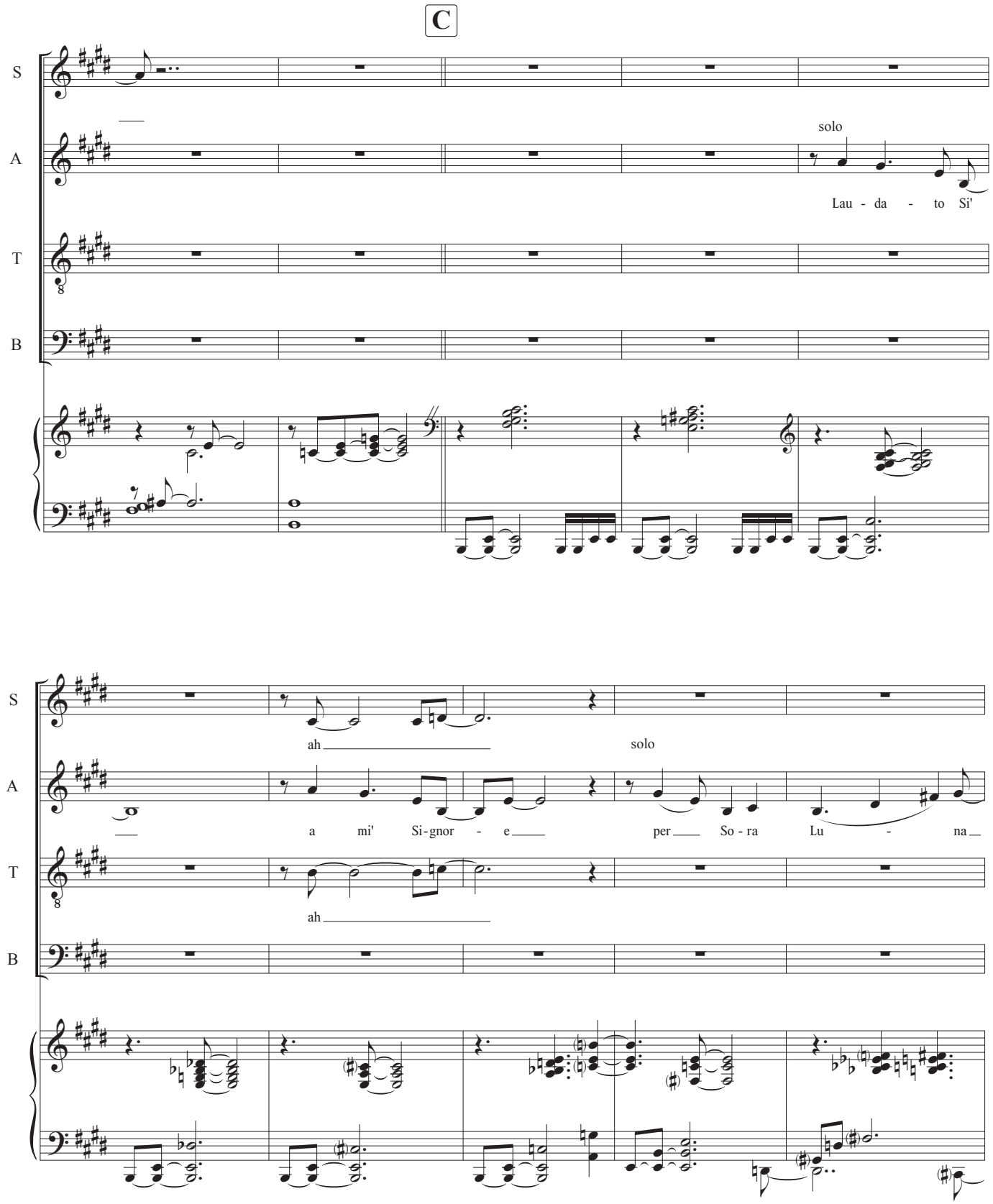
C
S
A
T
B
solo
Lau - da - to Si'
ah
solo
a mi' Si-gnor - e per So - ra Lu - na
ah

III. Sister Moon

S: e le stel - le clar - i - te et

A: tutti e le stel - le in ce - lu l'ai for - ma - te clar - i - te et

T: e le stel - le clar - i - te et

B: e le stel - le clar - i - te et

mp *f*

S: pre - tio se solo

A: pre - tio se et bel - le et bel - le et bel - le et

T: pre - tio se

B: pre - tio se

mp

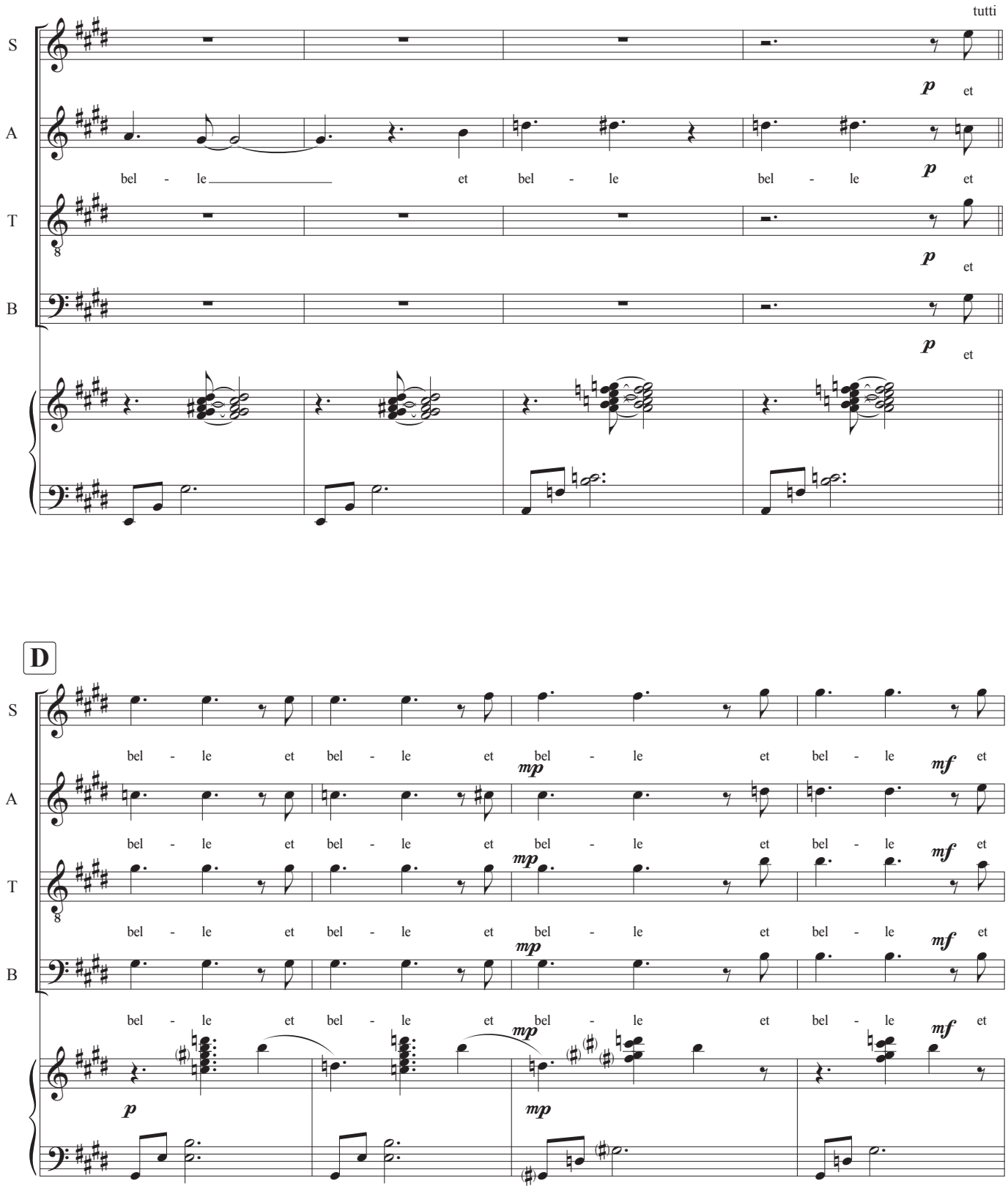
tutti
S
A
T
B
p
et
bel - le et bel - le bel - le et
D
mp
mf

S

bel - le et bel - le *f* et bel - le *ff* et bel - le

A

bel - le et bel - le *f* et bel - le *ff* et bel - le

T

bel - le et bel - le *f* et bel - le *ff* et bel - le

B

bel - le et bel - le *f* et bel - le *ff* et bel - le

f *ff*

S

pp o o

A

solo

mp et bel - le et bel - le et bel - le

T

pp o o

B

pp o o

mp

Dave Soldier

IV. Brother Wind

Lyrics from St. Francis

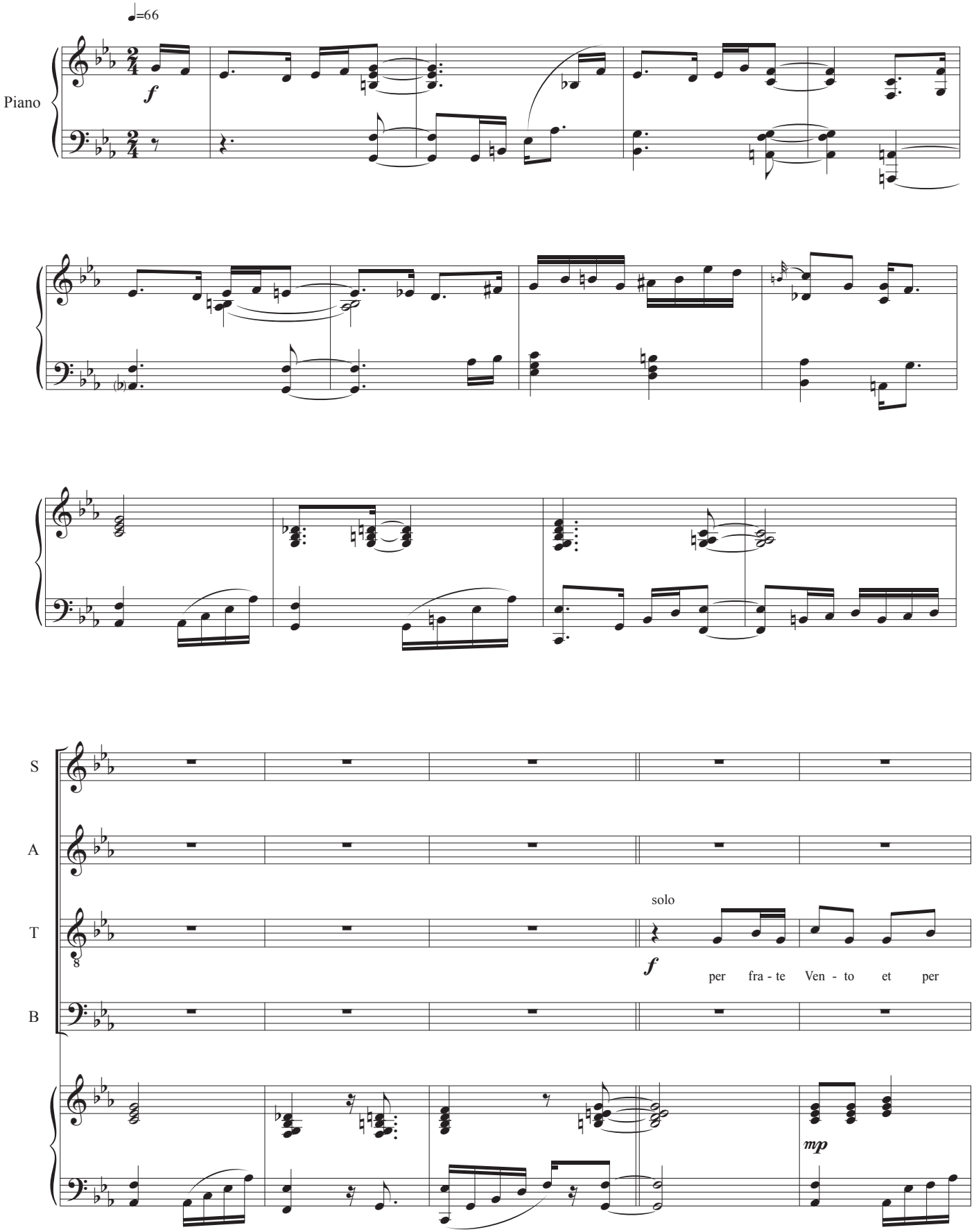

IV. Brother Wind

S

A

T

ae - re et nu-bi - lo et - se - re - no et om - ne tem - po per lo qua - le a le tu - e cre - a - tu - re dai

B

S

f Ven - to ae - re

A

f Ven - to ae - re

T

solo

sos - sten-ta men - to per fra - te Ven-to et per ae - re et

B

other men

f Ven - to ae - re

f

S

ni - bi - lo re - no

A

nu - bi - lo re - no

T

nu - bi - lo et - se - re - no et on - ne tem - po per lo qua - le a le tu - e cre - a - tu - re dai sos - sten - ta men - to

B

ni - bo - lo re - no

S

f Lau - da - to si' mi Si - gno - re per

A

T

improvised wordless fills, not loud

B

f Lau - da - to si' mi Si - gno - re per

IV. Brother Wind

S
Fra - te - Ven - to Lau - da - to si' mi Si - gno - re per

A

T

B
Fra - te - Ven - to Lau - da - to si' mi Si - gno - re per

S
Fra - - - te - Ven - to Lau - da - to si' mi Si -

A

T

B
Fra - - - te - Ven - to Lau - da - to si' mi Si -

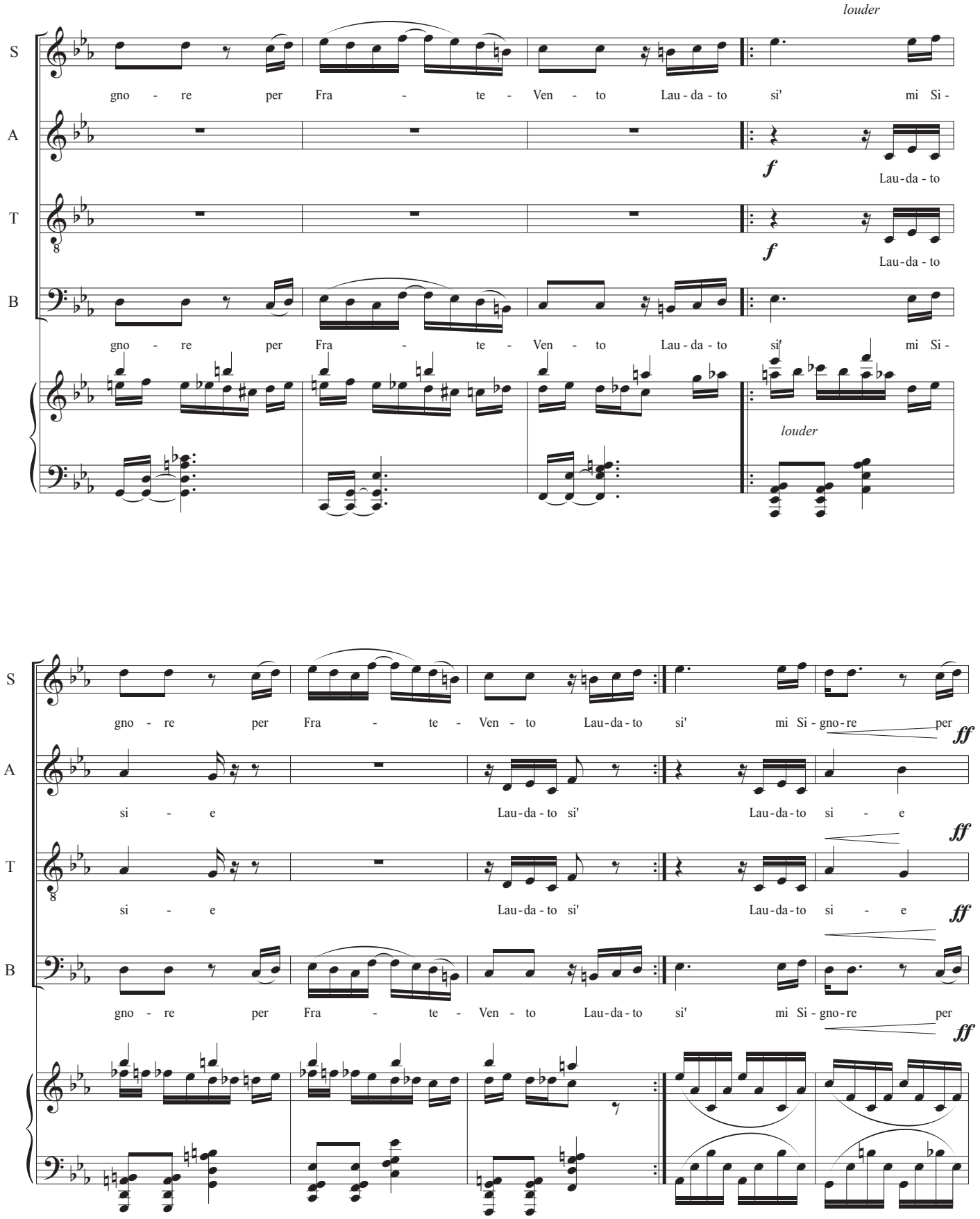
S
A
T
B
louder
gno - re per Fra - te - Ven - to Lau - da - to si' mi Si -
f
Lau - da - to
gno - re per Fra - te - Ven - to Lau - da - to si' mi Si -
louder
gno - re per Fra - te - Ven - to Lau - da - to si' mi Si - gno - re per
ff
si - e Lau - da - to si' Lau - da - to si - e
ff
si - e Lau - da - to si' Lau - da - to si - e
ff
gno - re per Fra - te - Ven - to Lau - da - to si' mi Si - gno - re per
ff

S

Fra - te - Ven - to

A

Fra - te - Ven - to

T

Fra - te - Ven - to

B

Fra - te - Ven - to

f

p

f

p

f

p

f

S

f

per fra-te Ven-to do be doo be doo be doo be doo be doo be doo be doo be doo be doo be

A

f

Lau-da-to si - e Lau-da-to si' Lau-da-to si' Lau-da-to si'

T

f

per fra-te Ven-to et per ae - re et nu-bi-lo et - se - re - no et on - ne

B

f

Lau-da-to si - e Lau-da-to si' Lau-da-to si' Lau-da-to si'

f

S

doo be Lau-da-to si - e Lau-da-to si' 1. *f* per fra-te

A

Lau-da-to si - e Lau-da-to si' Lau-da-to si'

T

tem - po per lo qua - le a le tu-e cre-a-tu-re dai su - sten-ta men - to

B

Lau-da-to si - e Lau-da-to si' Lau-da-to si'

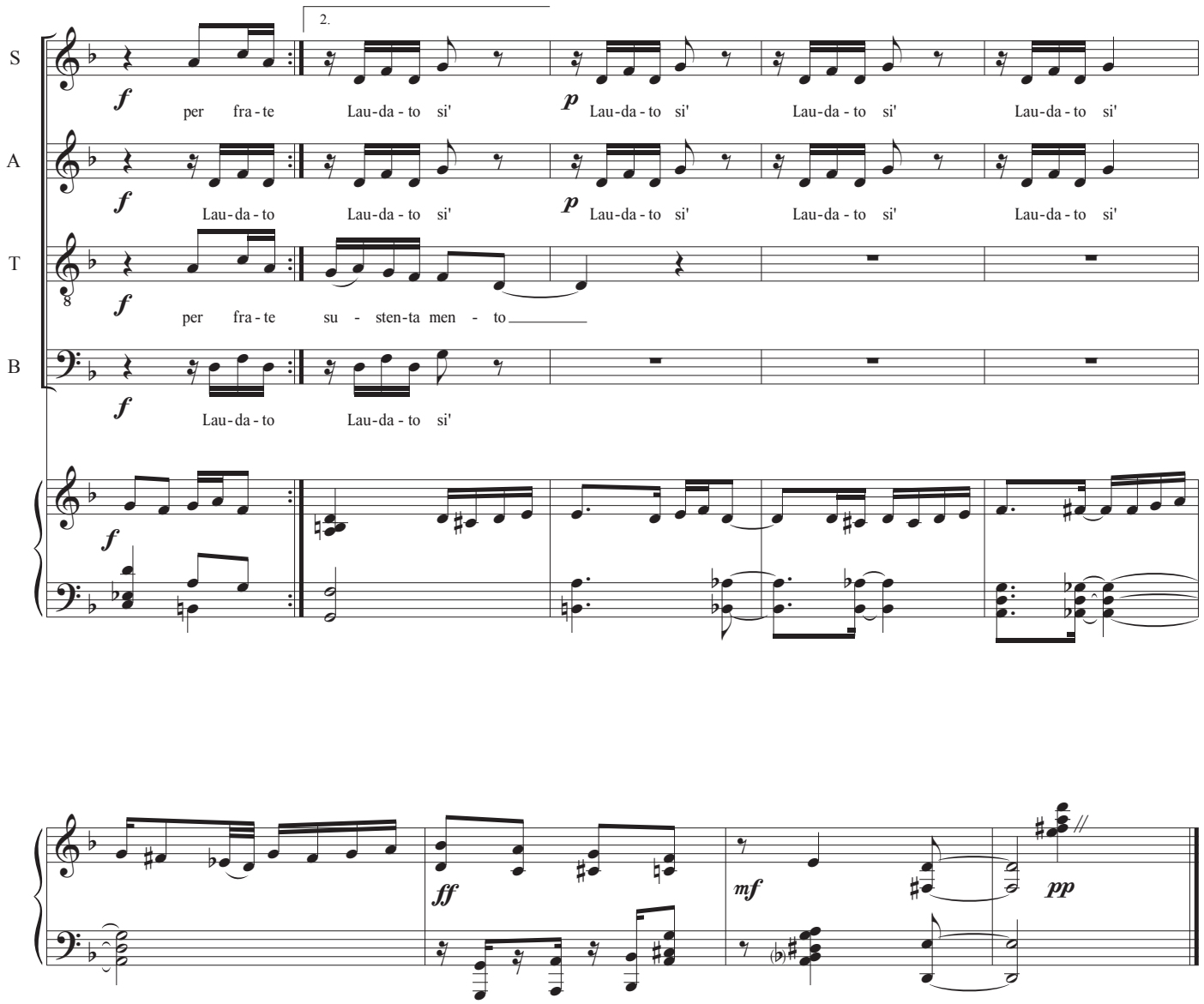
2.
S
A
T
B
f
per fra - te
Lau - da - to si'
p
Lau - da - to si'
Lau - da - to si'
Lau - da - to si'
Lau - da - to
Lau - da - to si'
Lau - da - to si'
Lau - da - to si'
Lau - da - to si'
per fra - te su - sten - ta men - to
Lau - da - to
Lau - da - to si'
ff
mf
pp

Dave Soldier

V. Sister Water, Brother Fire

Lyrics from St. Francis

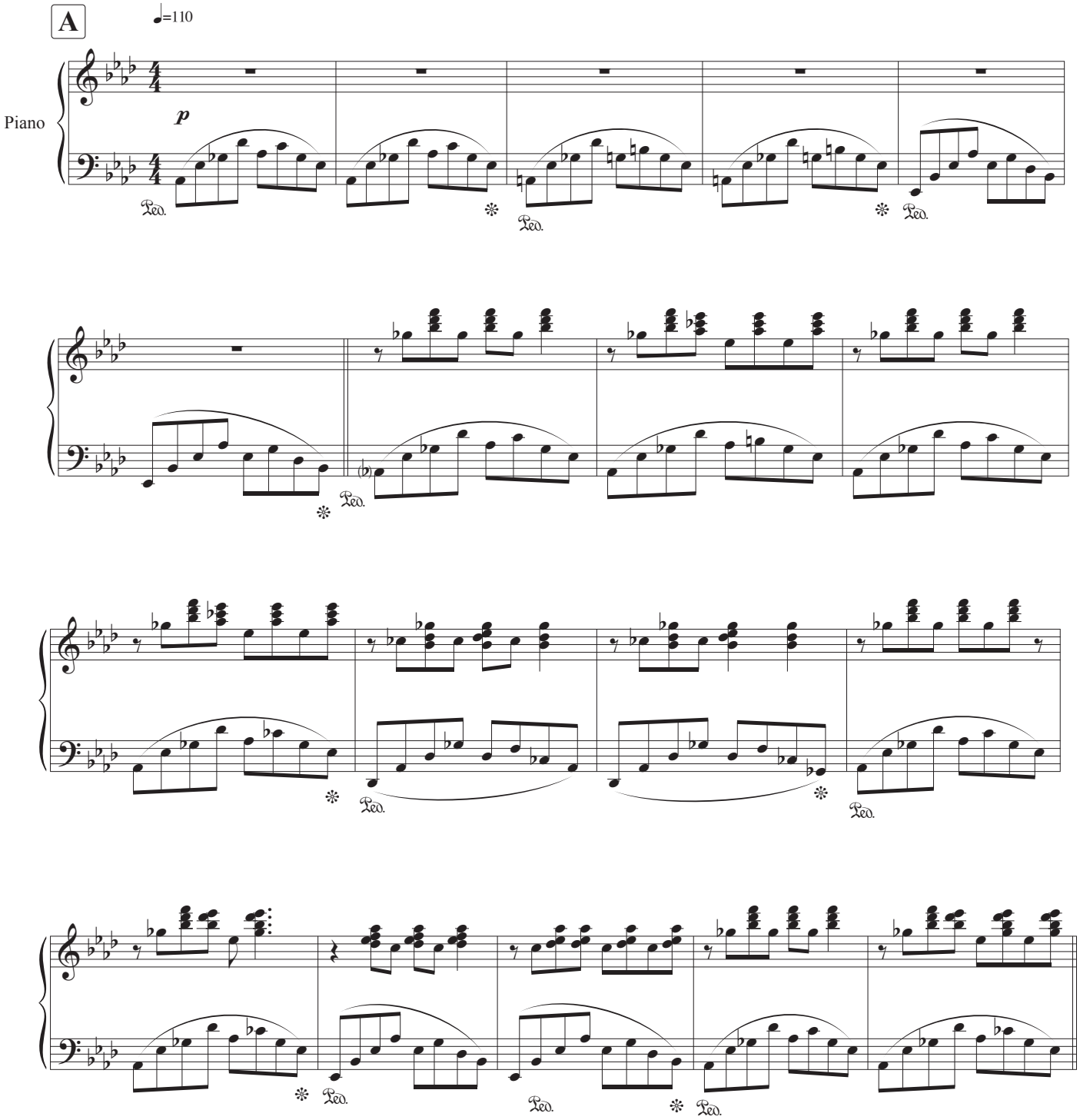

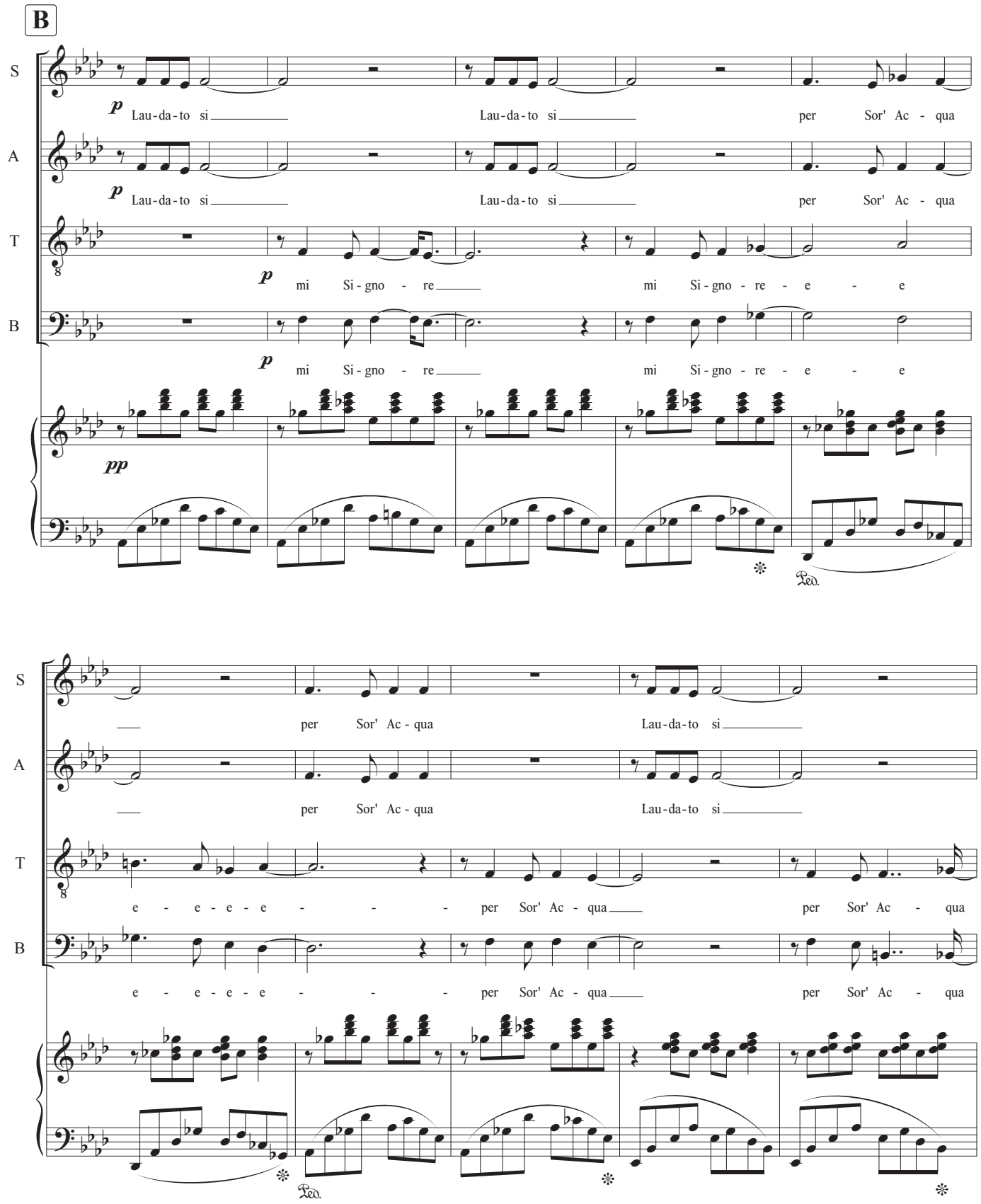
B
S
A
T
B
p
Lau-da-to si
Lau-da-to si
per Sor' Ac - qua
mi Si-gno - re
mi Si-gno - re - e - e
pp
Ped.
per Sor' Ac-qua
Lau-da-to si
e - e - e - e - - - per Sor' Ac - qua
per Sor' Ac - qua

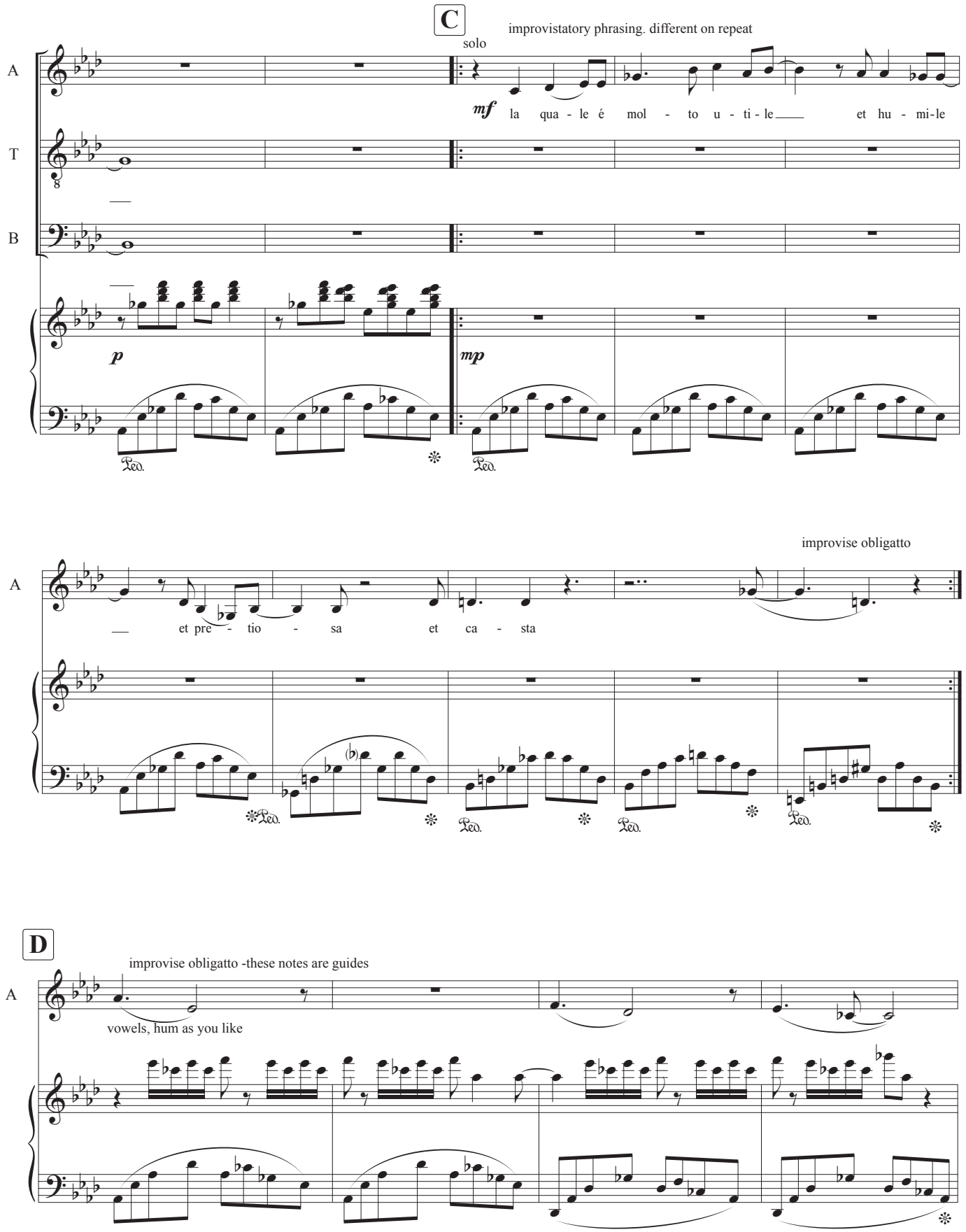
C
solo
improvistatory phrasing. different on repeat
A
mf
la qua - le é mol - to u - ti - le et hu - mi - le
T
B
p
mp
Ped.
improvise obligatto
et pre - tio - sa et ca - sta
D
improvise obligatto -these notes are guides
vowels, hum as you like

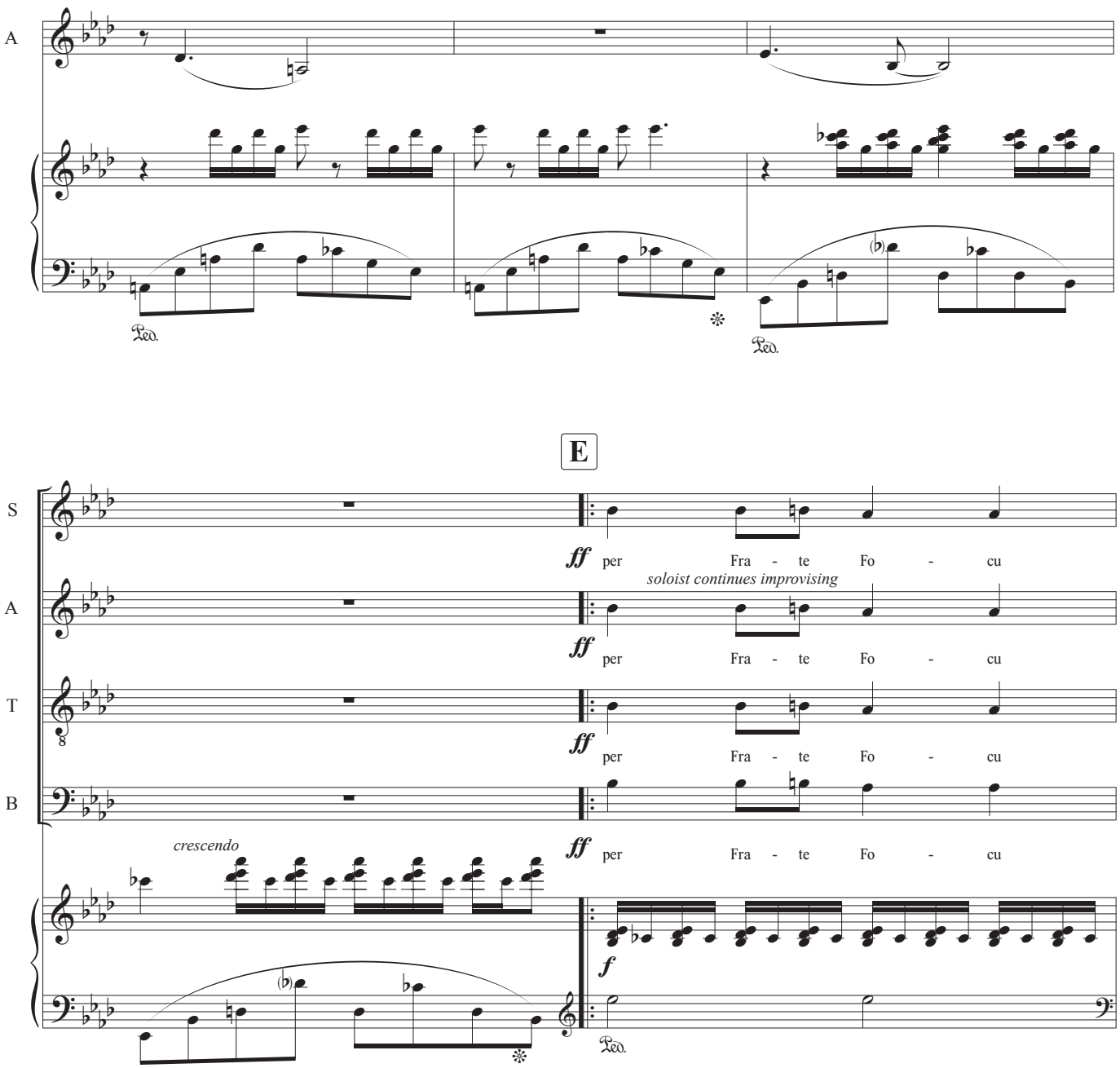
A
Ped.
Ped.
E
S
ff
per Fra - te Fo - cu
soloist continues improvising
A
ff
per Fra - te Fo - cu
T
ff
per Fra - te Fo - cu
B
ff
per Fra - te Fo - cu
crescendo
f
Ped.

S
per lo qua - le

A
per lo qua - le

T
per lo qua - le

B
per lo qua - le

S
en - nal - lu - mi - ni

A
en - nal - lu - mi - ni

T
en - nal - lu - mi - ni

B
en - nal - lu - mi - ni

S

la noc - te

A

la noc - te

T

la noc - te

B

la noc - te

F

Ped.

Ped.

Ped.

Ped.

Ped.

G solo

can be sung 8va if the singer is more powerful in that range

B

f

et el - lo é bel - lo

Ped. ✻ Ped. ✻

B

et iu - cun - do

p

B

et ro - bu - sto - so e for - te

p

Ped. ✻ Ped. ✻ Ped.

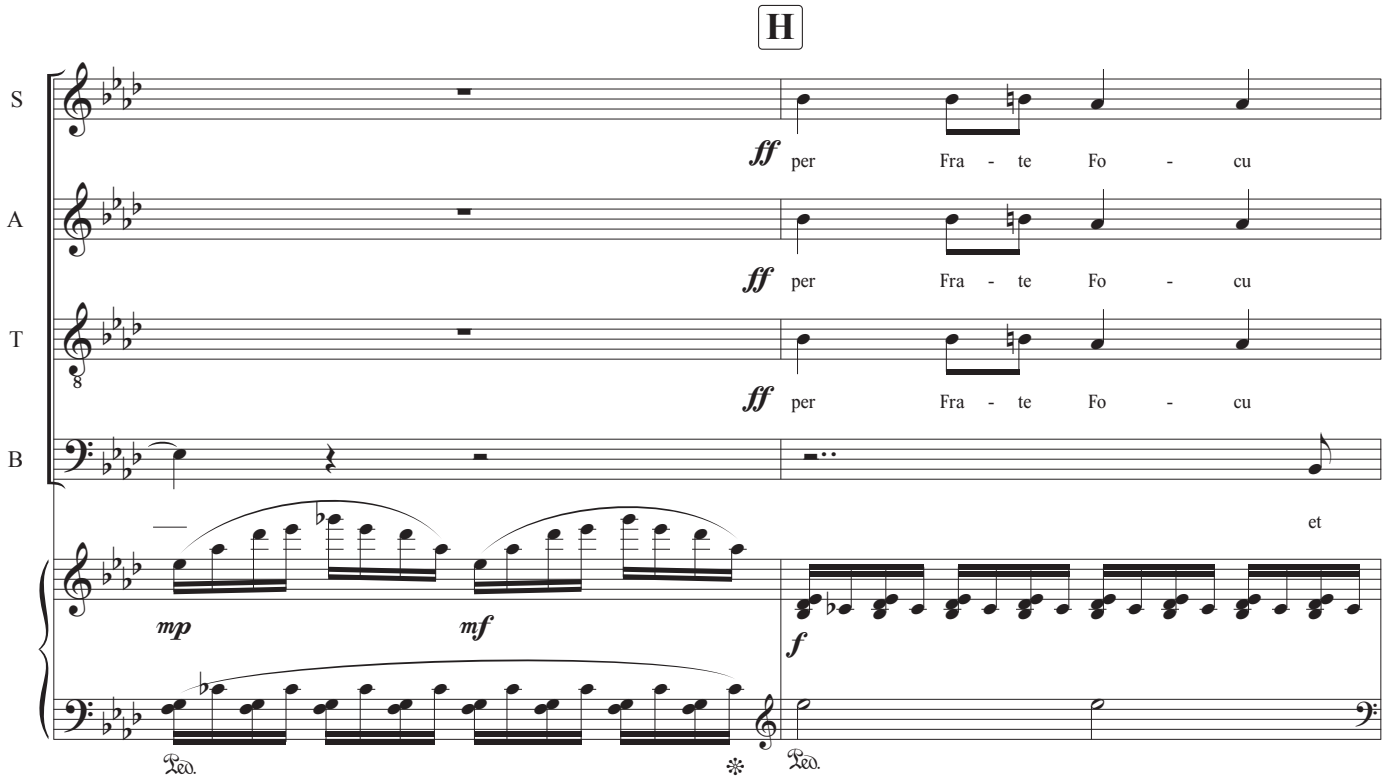
H
S
A
T
B
ff per Fra - te Fo - cu
ff per Fra - te Fo - cu
ff per Fra - te Fo - cu
et
mp
mf
f
Ped.
Ped.

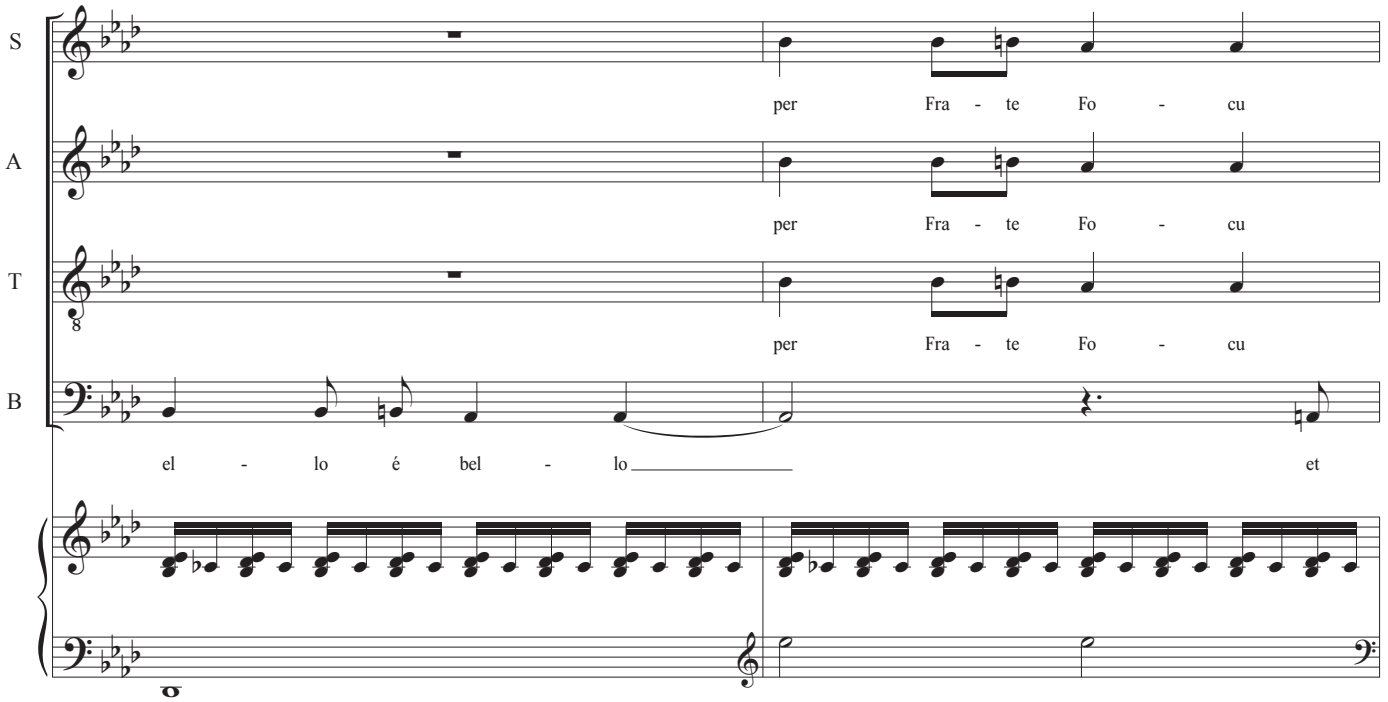
S
A
T
B
per Fra - te Fo - cu
per Fra - te Fo - cu
per Fra - te Fo - cu
el - lo é bel - lo
et

S

per Fra - te Fo - cu

A

per Fra - te Fo - cu

T

per Fra - te Fo - cu

B

iu - cun - do - - - - - - - et

B

ro - bu - sto - so et for - te

I

p

Ped.

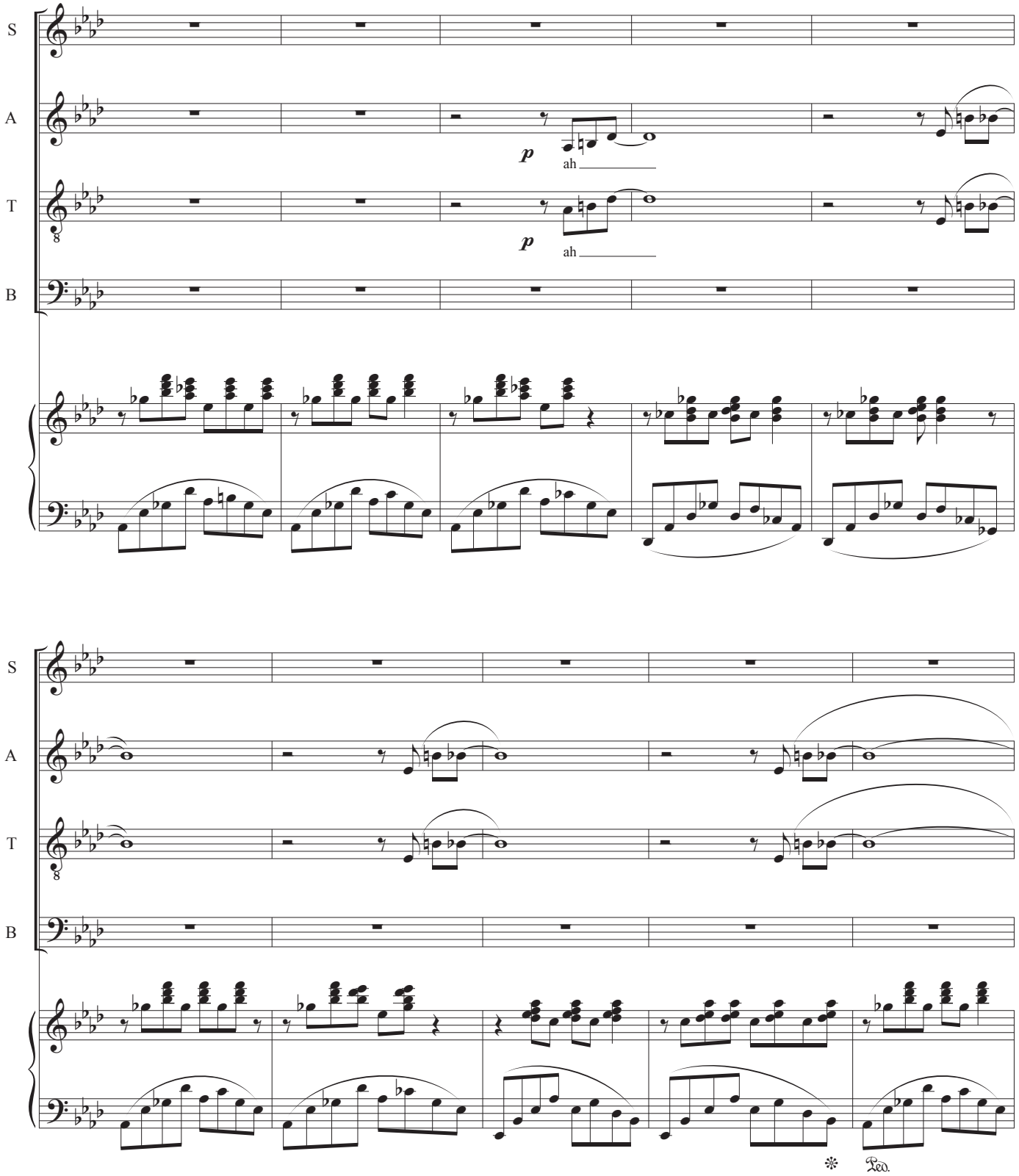
S
A
T
B
p
ah
p
ah
Ped.

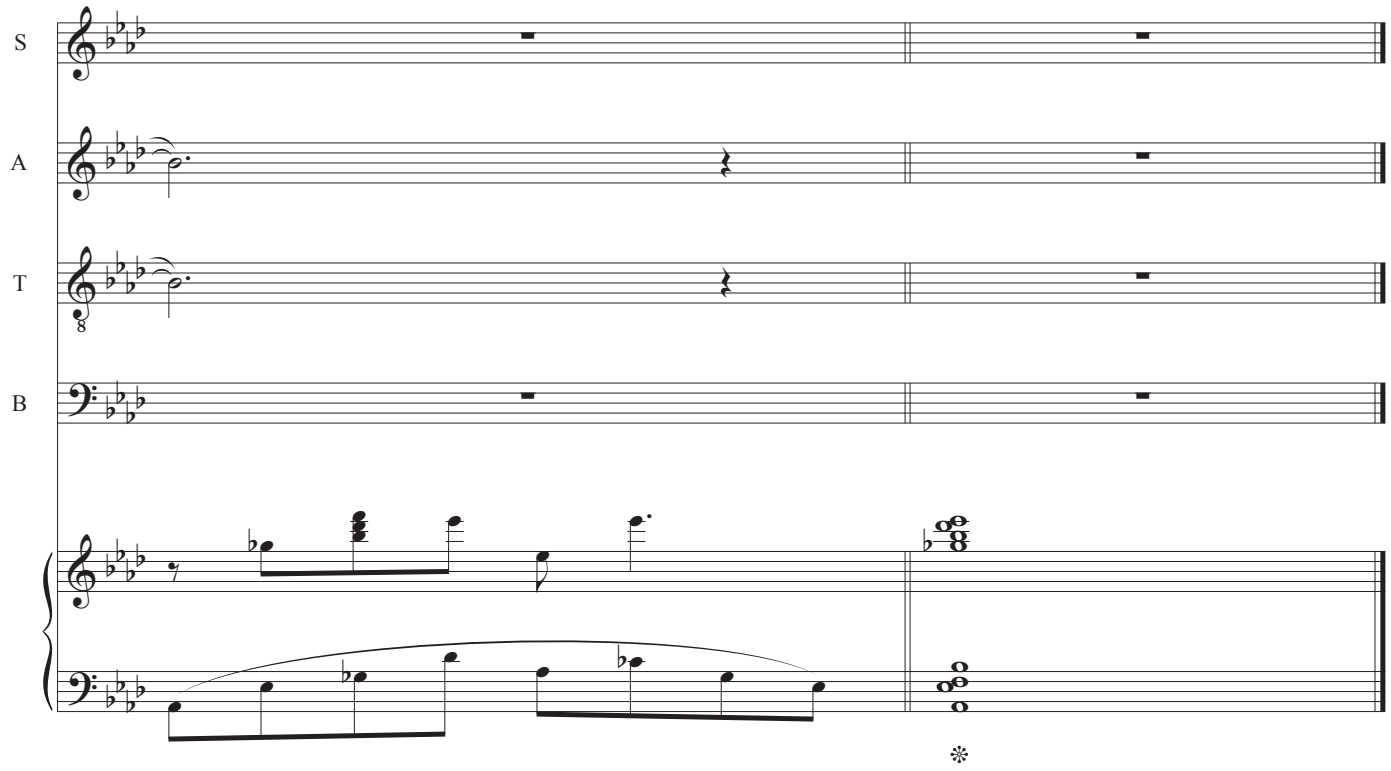
S
A
T
B

Dave Soldier

VI. Matre Terra

Lyrics from St. Francis

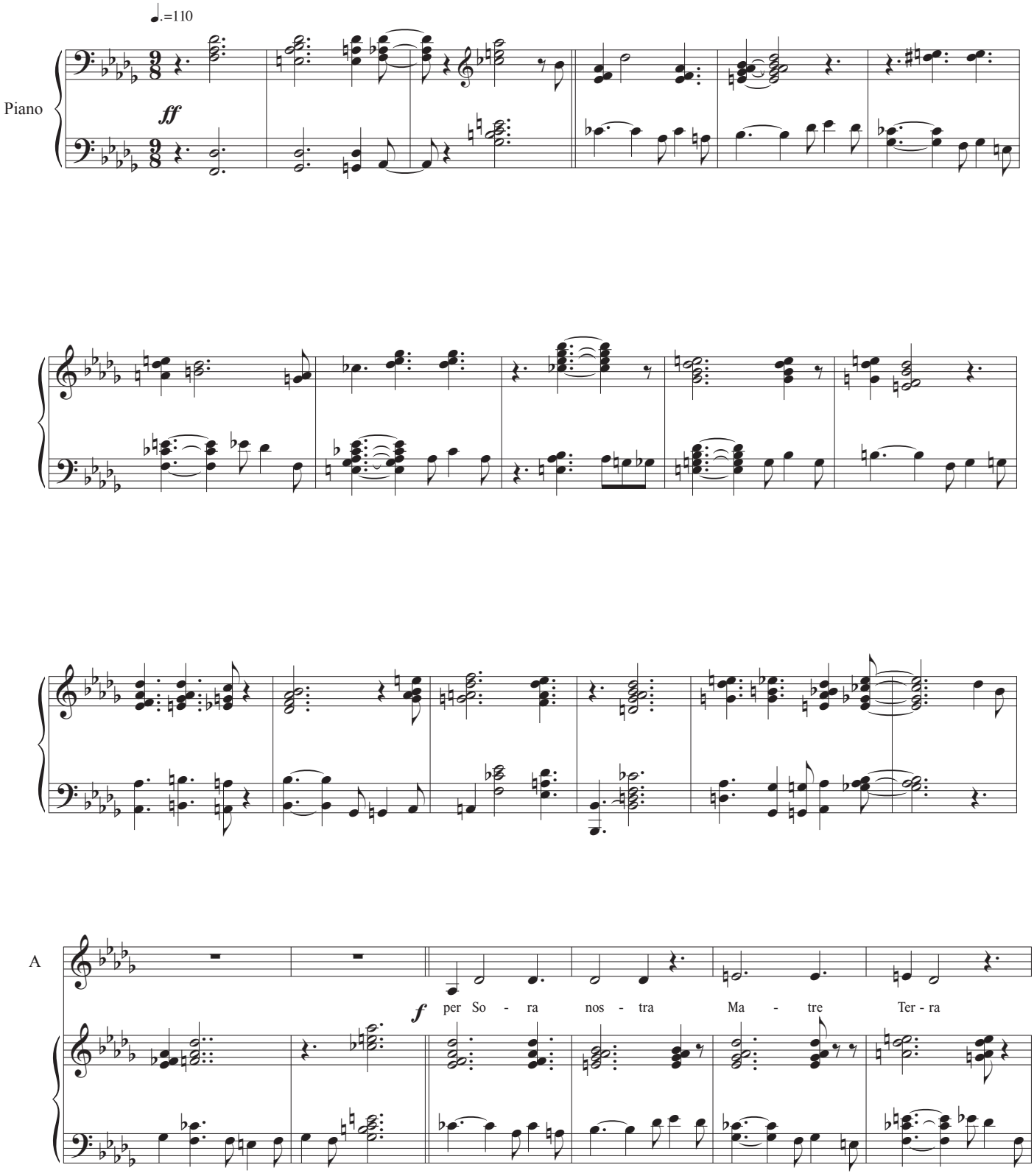

VI. Matre Terra

A

Per So - ra no - stra Ma - tre Ter - ra per So - ra

A

no - stra Ma - tre Lau - da - to si' me Si-gno - re

S

f Ma - tre Ter - ra

A

f per So - ra nos - tra Ma - tre Ter - ra Per So - ra

T

f per So - ra nos - tra Ma - tre Ter - ra Per So - ra

B

f

S

Ma - tre Ter - ra

A

no - stra Ma - tre Ter - ra per So - ra no - stra Ma -

T

no - stra Ma - tre Ter - ra per So - ra no - stra Ma -

B

Ma - tre Ter - ra

S

tre Lau - da - to si' mi' Si - gno - re

alto solo like Mahalia Jackson,
Rosetta Tharpe, Dorthy Love Coats

A

- tre Lau - da - to si' mi' Si - gno - re la

T

- tre Lau - da - to si' mi' Si - gno - re

B

tre Lau - da - to si' mi' Si - gno - re

VI. Matre Terra

S

A

qua - le ne so sten - ta e go - ver - na et - pro - du - ce di -

T

B

S

A

- ver - si fruc - ti con co - lo - ri - ti fior et her - ba

T

B

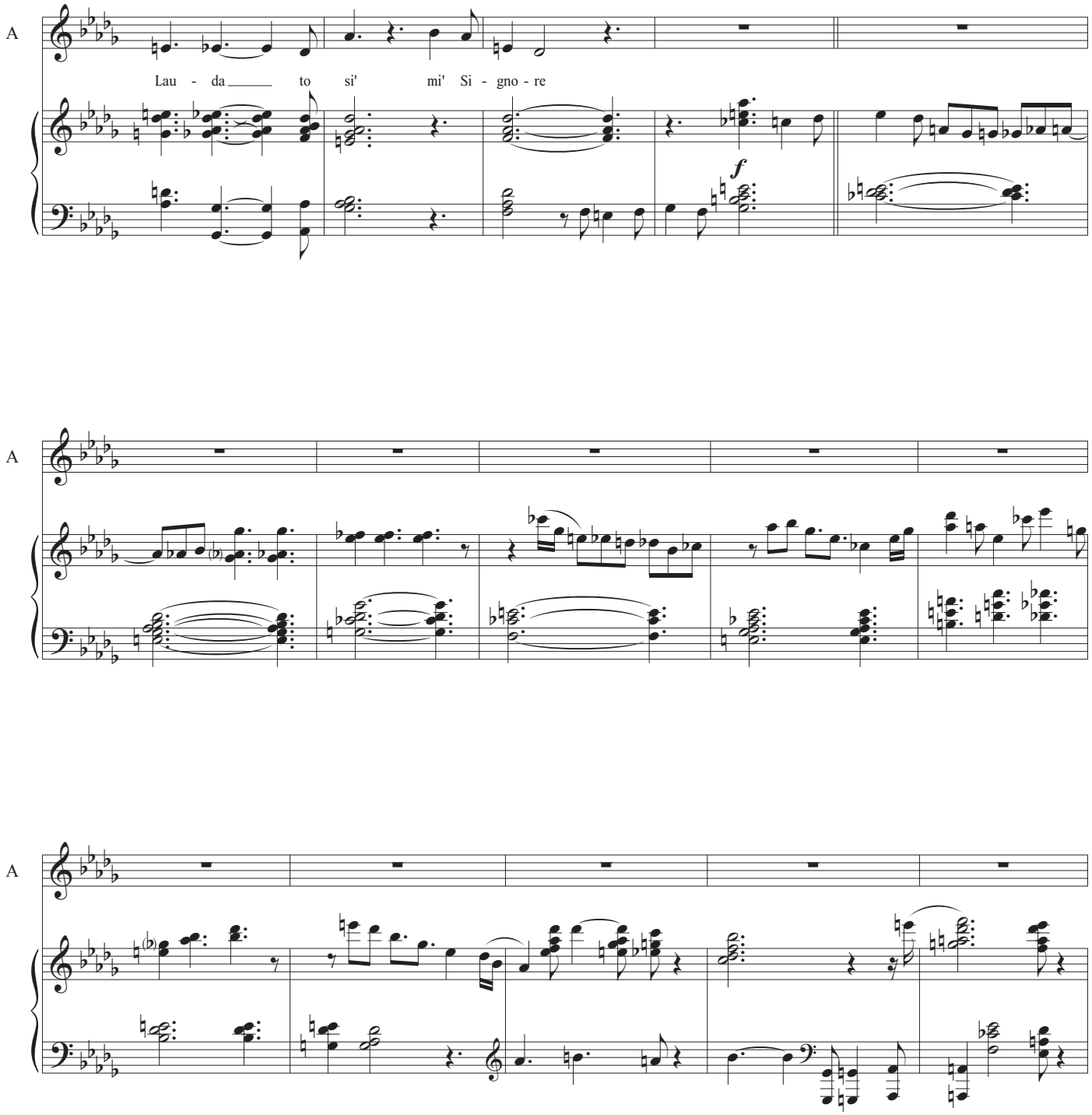
A
Lau - da to si' mi' Si - gno - re
f
A
A

A

T

B

ff per So - ra

f per So - ra

S

A

T

B

f Ma - tre Ter - ra

nos - tra Ma - tre Ter - ra Per So - ra no - stra

nos - tra Ma - tre Ter - ra Per So - ra no - stra

f

S

Ma - tre Ter - ra tre

A

Ma - tre Ter - ra per So - ra no - stra Ma - tre

T

Ma - tre Ter - ra per So - ra no - stra Ma - tre

B

Ma - tre Ter - ra tre

S

Lau - da - - to si' mi' Si - gno - re

A

Lau - da - - to si' mi' Si - gno - re

T

Lau - da - - to si' mi' Si - gno - re

B

Lau - da - - to si' mi' Si - gno - re

Dave Soldier

VII. For Ourselves

Lyrics from St. Francis

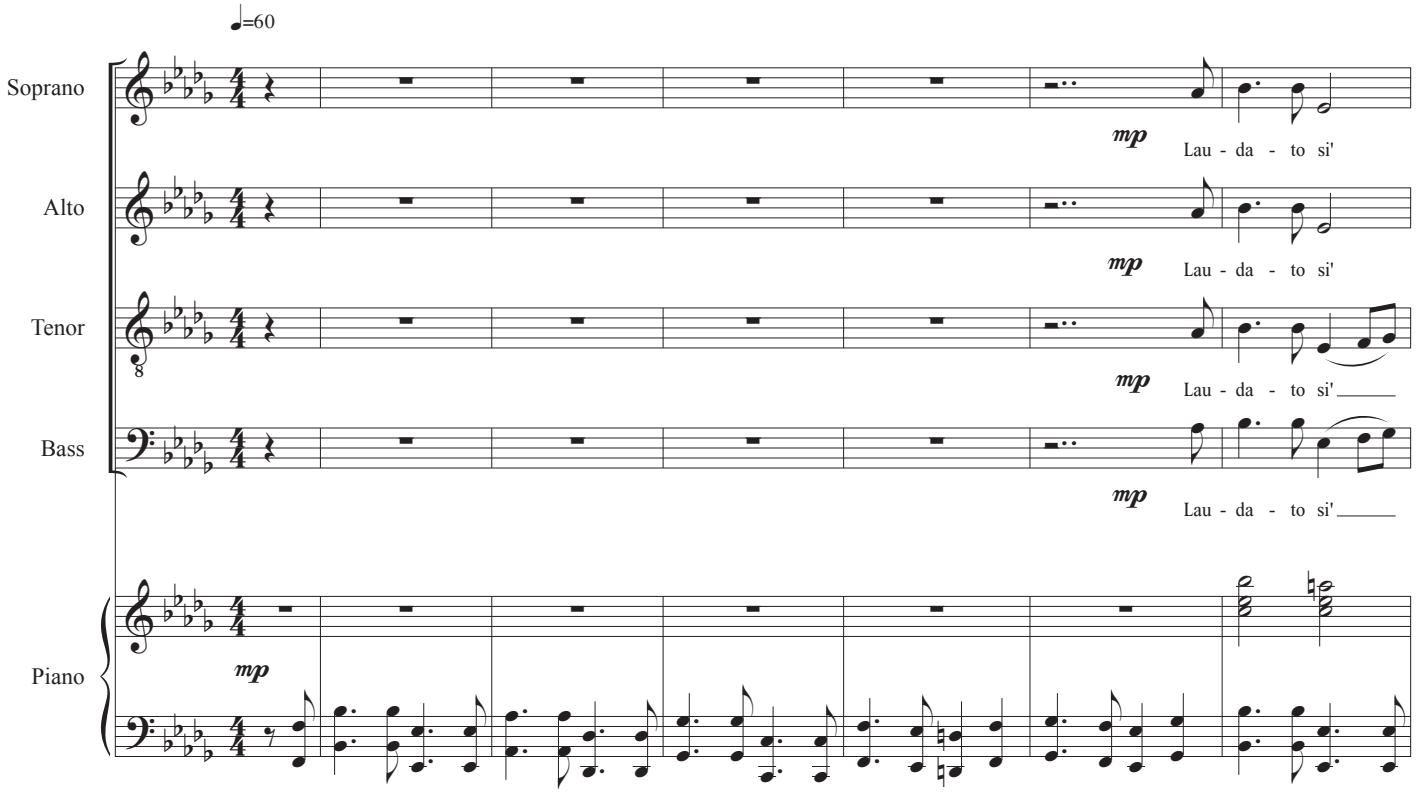

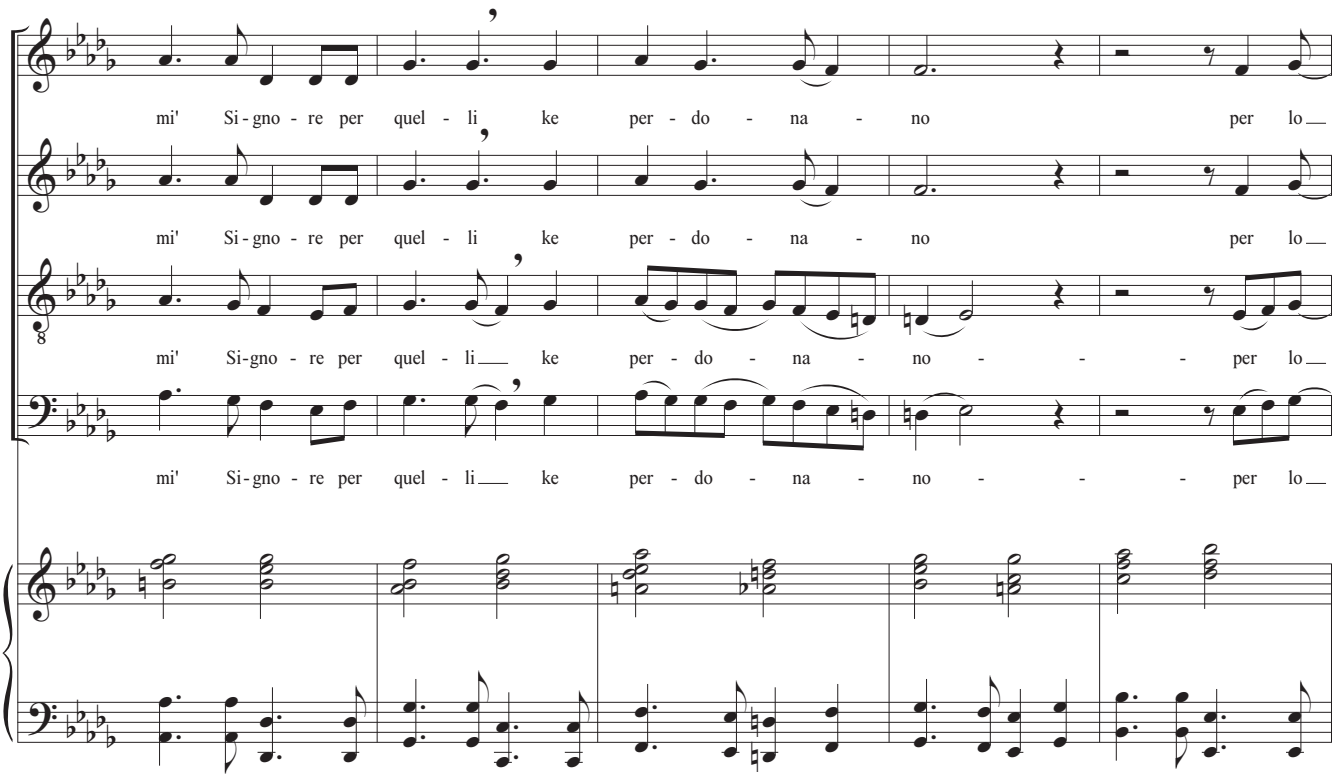

S
Tu - o a - mor - re *mf* et so - sten - go - no in - fir - mi - ta - te

A
Tu - o a - mor - re *mf* et so - sten - go - no in - fir - mi - ta - te

T
Tu - o a - mor - re *mf* et so - sten - go - no in - fir - mi - ta - te

B
Tu - o a - mor - re *mf* et so - sten - go - no in - fir - mi - ta - te

mf

S
et tri - bu - la - tio - ne be - a - ti quel - li ke l'so - ster - ran - no in

A
et tri - bu - la - tio - ne be - a - ti quel - li ke l'so - ster - ran - no in

T
et tri - bu - la - tio - ne be - a - ti quel - li - ke l'so - ster - ran - no in

B
et tri - bu - la - tio - ne be - a - ti quel - li - ke l'so - ster - ran - no in

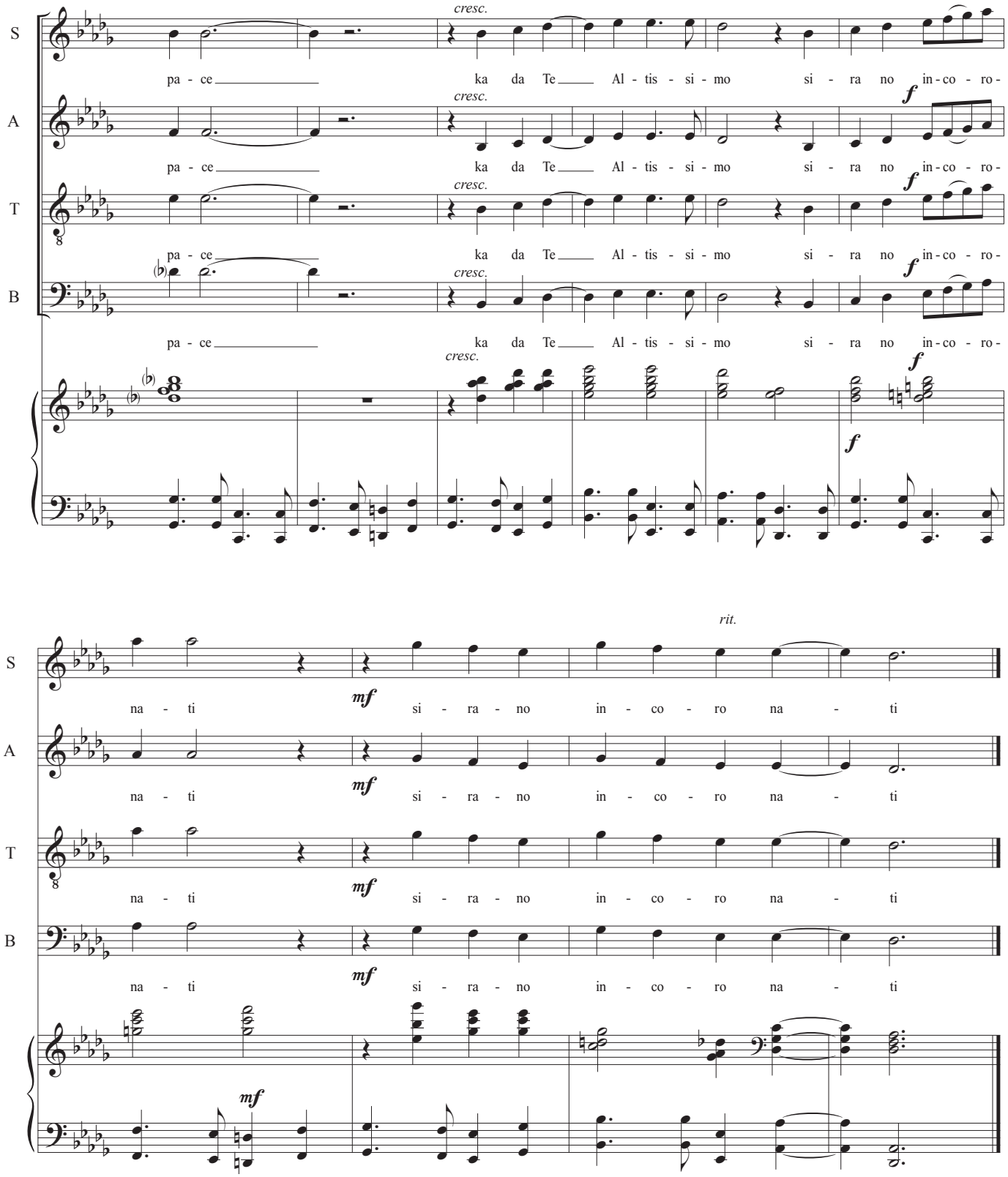
S
A
T
B
cresc.
pa - ce ka da Te Al - tis - si - mo si - ra no in - co - ro -
f
na - ti si - ra - no in - co - ro na - ti
mf
rit.

Dave Soldier

VIII. Sister Death

Lyrics from St. Francis

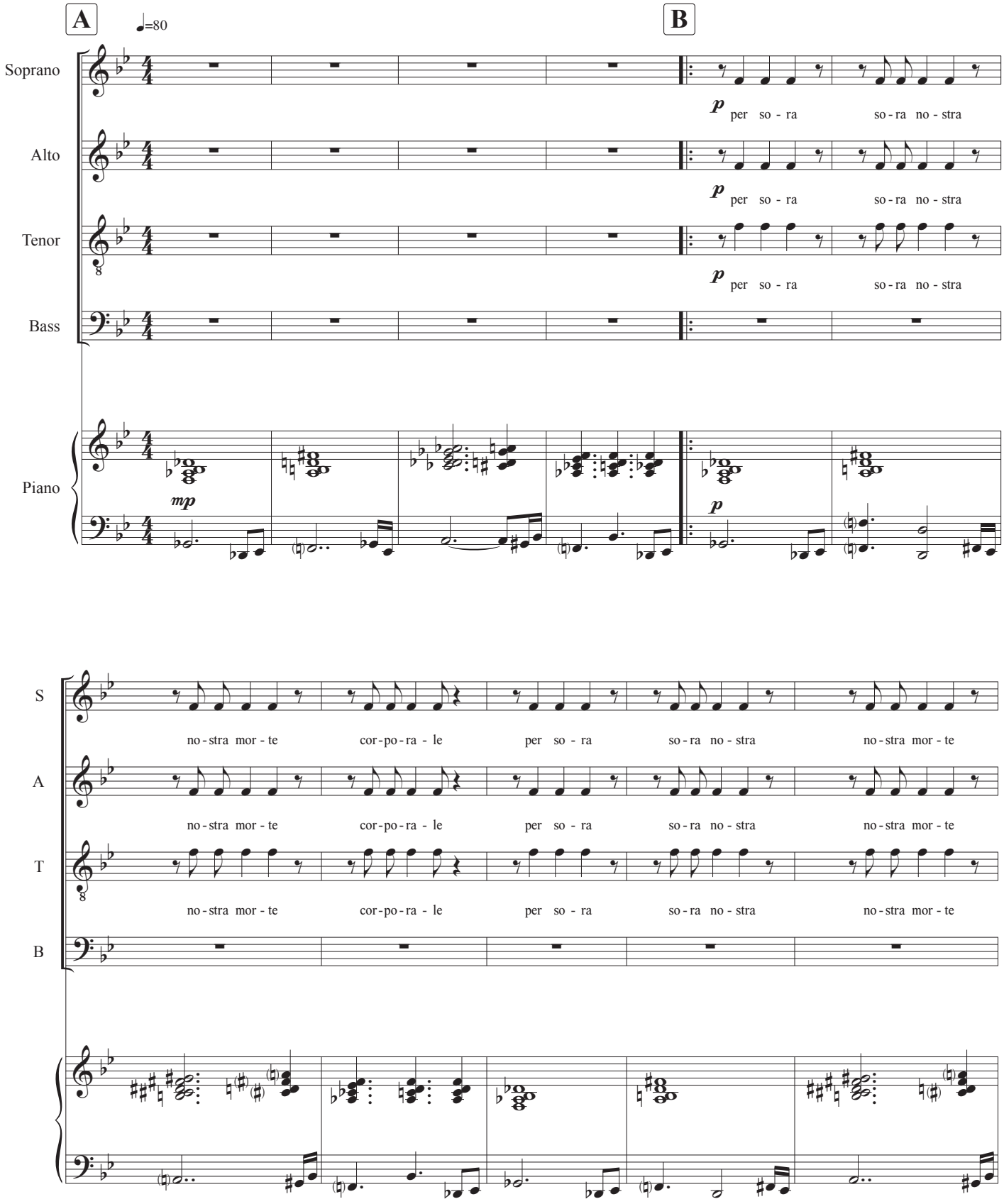

VIII. Sister Death

C

solo

S: cor-po-ra - le *mf* da la qua - le nul-lu ho - mo vi-ven - te po' skap-pa - re

A: cor-po-ra - le

T: cor-po-ra - le

B:

mf

everyone

S: guai a quel-li ke mor-ra - no ne le pec-ca - ta mor - tal - li be-a-ti quel - li

solo

A: *mf* guai a quel-li ke mor-ra - no ne le pec-ca - ta mor - tal - li be-a-ti quel - li

everyone

T:

B:

S

ke tro-va-ra' ne le Tu-e sanc-tis - si - me vo-lun-ta - ti

A

ke tro-va-ra' ne le Tu-e sanc-tis - si - me vo-lun-ta - ti

T

B

D

S

A

T

mp per so - ra so-ra no - stra no-stra mor - te cor-por-ra - le per so - ra

B

mp per so - ra so-ra no - stra no-stra mor - te cor-por-ra - le per so - ra

mp

VIII. Sister Death

E

♩=90

S

A

T

B

mf Lau-da-to si' mi' Si-gno-re

so-ra no-stra no-stra mor-te cor-po-ra - le

per so-ra no-stra mor-te cor - po - ra - le Lau-da-to Si mi Si-gno-re

these 4 bars are a suggestion if the alto is not used to improvising, but encouraged to find your own part

S: cor - po - ra - le ka la mor - te se - cun - da no'l far -

soloist improvises

A: cor - po - ra - le

ka la morte secunda no'l farrà male

T: cor - po - ra - le

B: cor - po - ra - le

alto continues improvising, use words or no words

S: ra ma - le Lau-da-to Si' mi' Si-gno-re per so-ra no-stra mor-te cor - po - ra - le

A: Lau-da-to Si'' mi' Si-gno-re per so-ra no-stra mor-te cor - po - ra - le

T: Lau-da-to Si' mi' Si-gno-re per so-ra no-stra mor-te cor - po - ra - le

B: Lau-da-to Si' mi' Si-gno-re per so-ra no-stra mor-te cor - po - ra - le

everyone

♩=80

S: be-a-ti quel-li ke tro-va-ra' ne le Tu-e sanc-tis-si - me vo-lun-ta-ti

everyone

A: be-a-ti quel-li ke tro-va-ra' ne le Tu-e sanc-tis-si - me vo-lun-ta-ti

T

B

mp

p

F

S: *mp* per so - ra so-ra no - stra no-stra mor - te cor-po-ra - le per so - ra

A: *mp* per so - ra so-ra no - stra no-stra mor - te cor-po-ra - le per so - ra

T: *mp* per so - ra so-ra no - stra no-stra mor - te cor-po-ra - le per so - ra

B

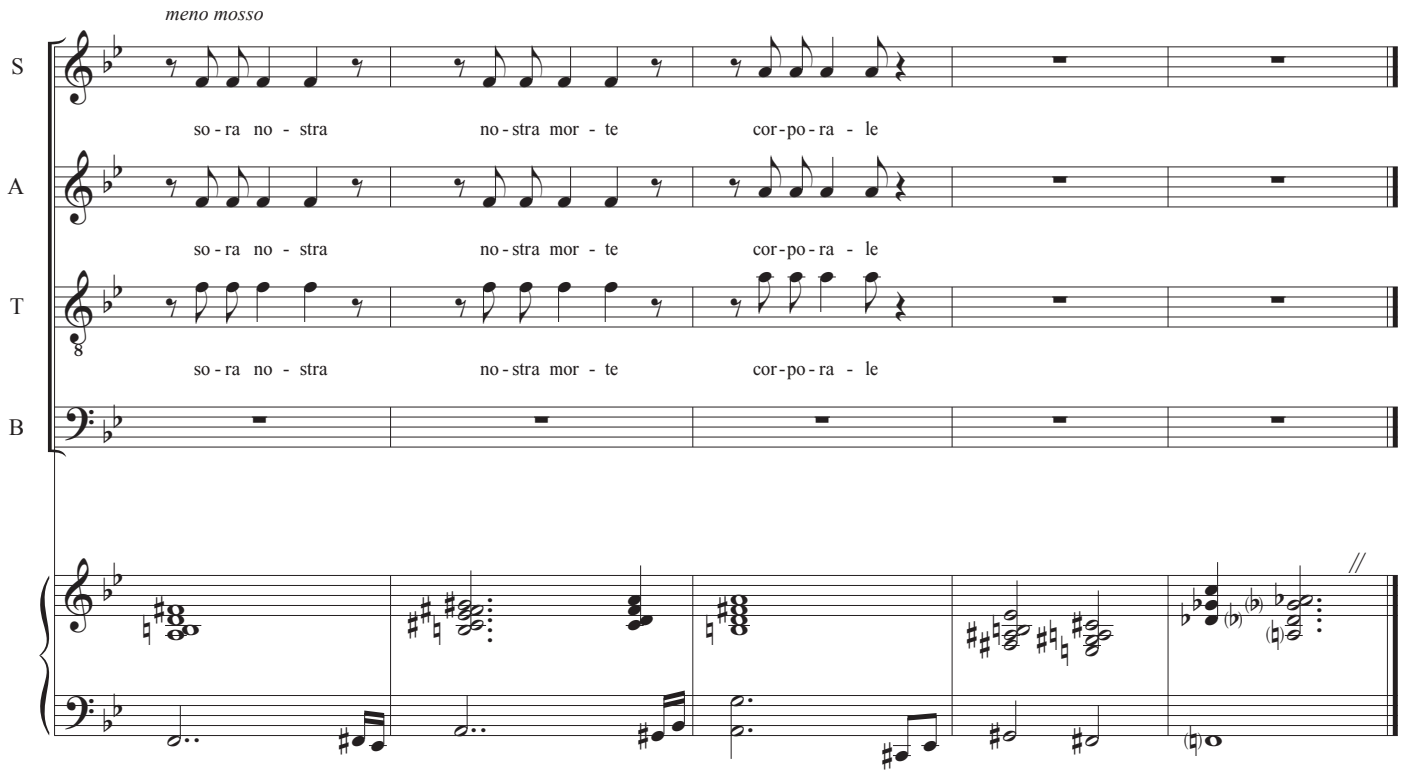
meno mosso
S
so - ra no - stra
no - stra mor - te
cor - po - ra - le
A
so - ra no - stra
no - stra mor - te
cor - po - ra - le
T
so - ra no - stra
no - stra mor - te
cor - po - ra - le
B

IX. Thank You Lord

Dave Soldier

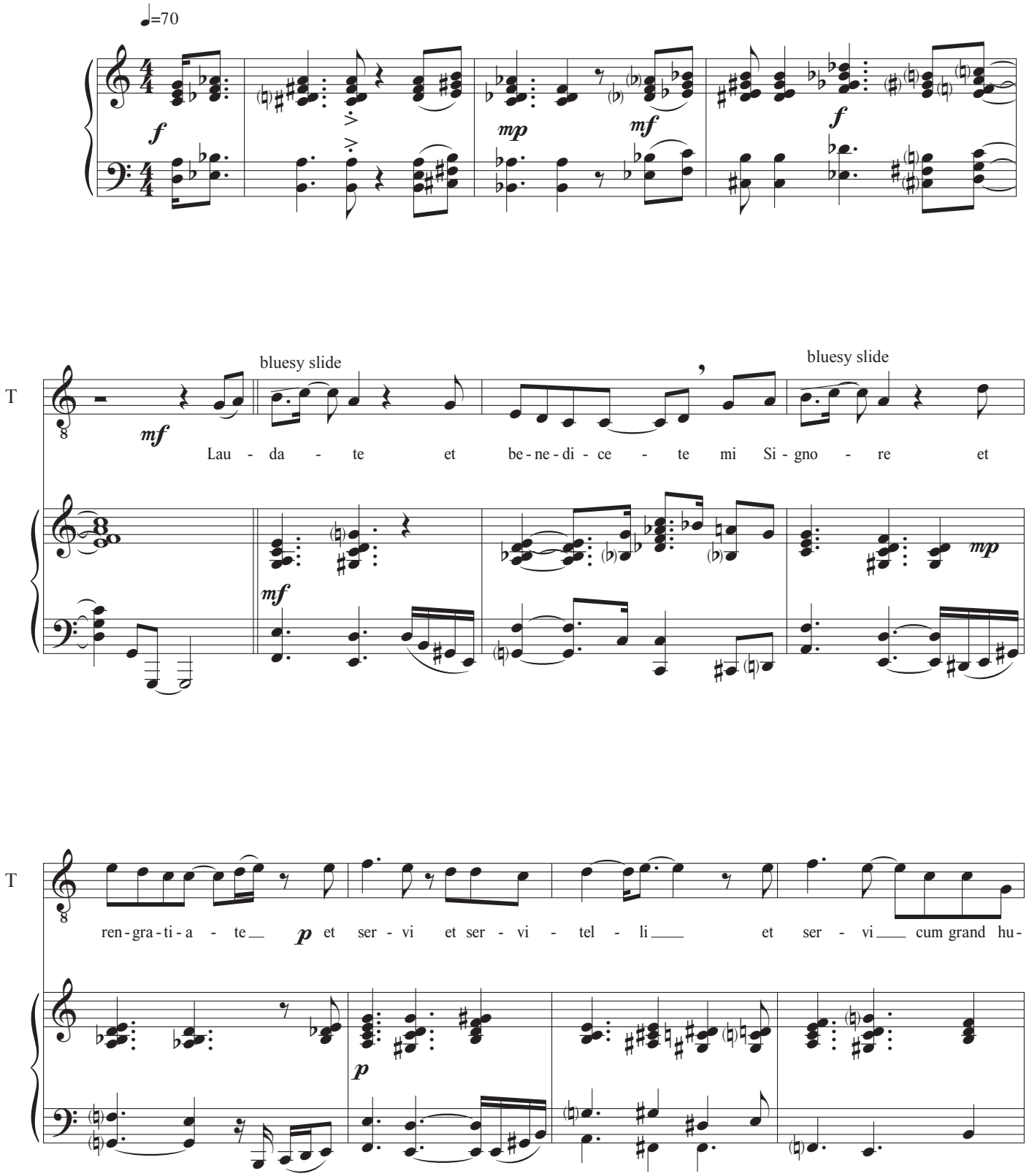

S
mp Lau - da - te mi Si - gno - re

A
mp Lau - da - te mi Si - gno - re

T
bluesy slide bluesy slide
mi-li-ta te Lau - da - te et be - ne - di - ce - te mi Si - gno - re et

B
mp Lau - da - te mi Si - gno - re

mp *p*

S
p ser - vi

A
p ser - vi

T
ren - gra - ti - a - te *p* et ser - vi et ser - vi - tel - li et ser - vi cum grand hu -

B
p ser - vi

pp

S
A
T
B

mf ah ah

falsetto, not too loud

mi-li-ta - te ah

mf ah

mf

a tempo

Lau - dat te

Lau - dat te

bluesy slide

mf Lau - da - te et

Lau - dat te

a tempo

mf

S
A
T
B

mp mi Si - gno - re ren - gra - ti - a - te

p

mp mi Si - gno - re ren - gra - ti - a - te

bluesy slide

p

be - ne - di - ce - te mi Si - gno - re et - ren - gra - ti - a - te et

p

mp mi Si - gno - re

p

ser - vi et ser - vi et ser - vi - et

et ser - vi - te - li et ser - vi -

ser - vi et ser - vi - te - li et ser - vi et ser - vi - et

p ser - vi ser - vi -

pp

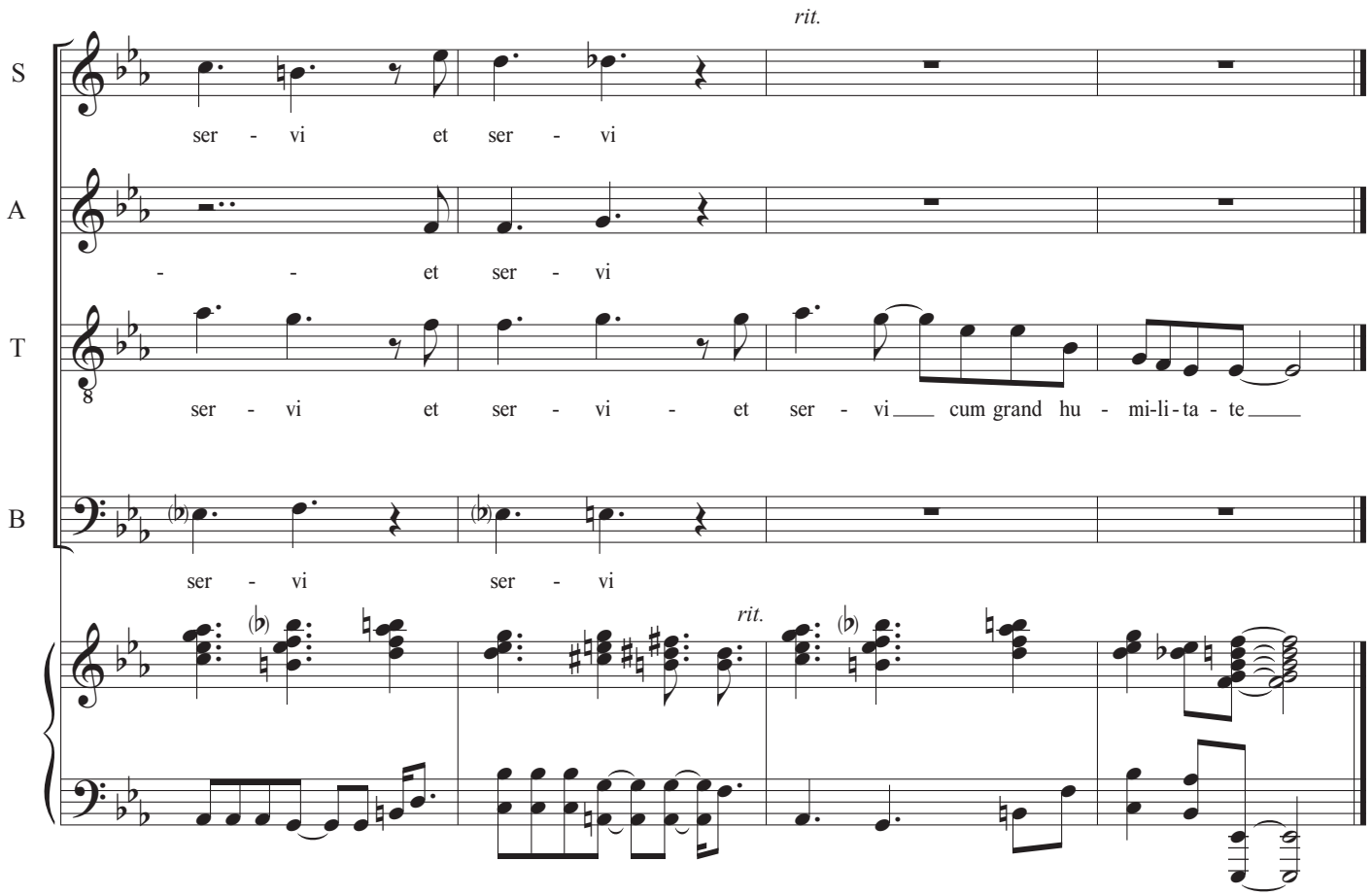
rit.
S
ser - vi et ser - vi
A
- - et ser - vi
T
ser - vi et ser - vi - et ser - vi cum grand hu - mi-li-ta - te
B
ser - vi ser - vi
rit.